CD	CODICI	
TSK	Tipo scheda	BDM
NCT	CODICE UNIVOCO	
NCTN	Numero catalogo generale	ETNO13/AFN01/OG01
RV	RELAZIONI	
RSE	RELAZIONI DIRETTE	
RSER	Tipo relazione	scheda contenitore
RSET	Tipo scheda	Scheda Museo
RSEC	Codice bene	BO089
LC	LOCALIZZAZIONE	
PVC	LOCALIZZAZIONE GEOGRAFICO-AMMINISTRATIVA ATTUALE	
PVCP	Provincia	BO
PVCC	Comune	Bologna
PVCL	Località	Bologna

LDC	COLLOCAZIONE SPECIFICA	
LDCT	Tipologia	museo
LDCN	Denominazione del contenitore architettonico/ambientale	Museo Missionario d'Arte Cinese e Museo dell'Osservanza
LDCU	Denominazione spazio viabilistico	Via dell'Osservanza, 88
LDCS	Specifiche	Museo Missionario d'Arte Cinese, vetrina dedicata ai materiali di provenienza africana
LDCY	Codice descrittivo del nucleo	ETNO13/AFN01
LDCM	Denominazione della raccolta	Nucleo Africa varia provenienza
UB	UBICAZIONE	
INV	INVENTARIO	
INVN	Numero	55
OG	OGGETTO	
OGT	OGGETTO	
OGTD	Definizione oggetto	calebasse
AU	AUTORE FABBRICAZIONE/ ESECUZIONE	
ATB	AMBITO DI PRODUZIONE	
ATBD	Denominazione	Africa centrale, cultura Magbetu
DTF	CRONOLOGIA DI FABBRICAZIONE/ESECUZIONE	
DTFZ	Datazione	sec. XIX
MT	DATI TECNICI	
MTC	MATERIA E TECNICA	
MTCM	Materia	zucca
MTCT	Tecnica	incisione
MTC	MATERIA E TECNICA	
MTCM	Materia	fibra vegetale
MTCT	Tecnica	intreccio

MIS	MISURE	
MISU	Unità	cm
MISA	Altezza	17
MISD	Diametro	5
UT	USO	
UTF	Funzione	probabilmente utilizzato come recipiente per bevande
DA	DATI ANALITICI	
DES	DESCRIZIONE	
DESO	Indicazioni sull'oggetto	Calebasse decorata a incisione. Sul corpo sono rappresentate sei figure di europei, probabilmente un missionario e alcuni personaggi maschili con abbigliamento simile. Sul bordo è riportata la scritta CATAIE ASSALI e sono incise alcune immagini rappresentanti una caffettiera o teiera e alcune armi tra cui il tipico pugnale ricurvo Magbetu. Un piccolo anello di fibra intrecciata sembra avere la funzione di manico della calebasse, forse utilizzata con funzione di bicchiere.
NSC	Notizie storico-critiche	Il disegno particolarmente dettagliato porterebbe, analizzando la tipologia dell'abbigliamento delle figure, a una più precisa datazione e localizzazione geografica dell'oggetto. Questo reperto, proveniente dall'Africa centrale, non essendo frutto di scambi o acquisti, appartiene probabilmente al nucleo più antico conservato presso il Convento. I missionari presenti nel Convento non hanno memoria storica riguardo alle vicende di questo nucleo più antico, soltanto un'indicazione permette di risalire alla presenza di una missione in Africa, quella di tale Padre Tarcisio a Mogadiscio, ma niente di più.
AN	ANNOTAZIONI	
OSS	Note e Osservazioni critiche	La collezione risulta essere inventariata, le schede sugli oggetti facenti parte del nucleo sono conservate presso il Prof. G. Mantovani che ne ha curato la compilazione.
DO	FONTI E DOCUMENTI DI RIFERIMENTO	
FTA	DOCUMENTAZIONE FOTOGRAFICA	
FTAP	Tipo	fotografia digitale

FTAZ	Nome File	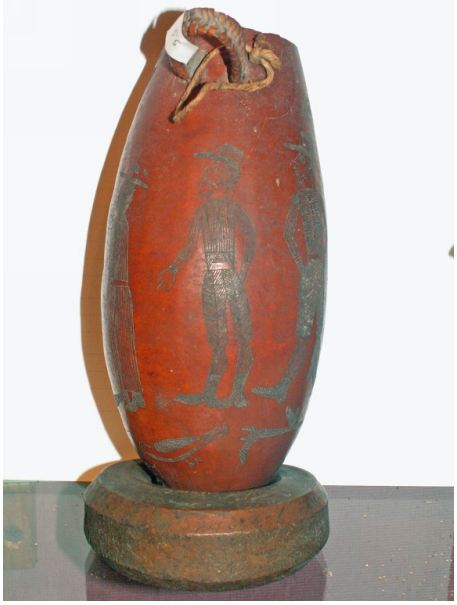

BIB	BIBLIOGRAFIA	
BIBX	Genere	bibliografia di confronto
BIBA	Autore	Leiris M./ Delange J.
BIBD	Anno di edizione	1967
BIBH	Sigla per citazione	70001534
CM	COMPILAZIONE	
CMP	COMPILAZIONE	
CMPD	Data	2005
CMPN	Nome	Bertini B.