



ID Samira: 79293
 Numero: 2000-224-2
 Legge: L.R. 18/2000
 Piano di riferimento: 2000

CD		CODICI
TSK	Tipo scheda	BDR
NCT		CODICE UNIVOCO
NCTN	Numero	2000-224-2
INT	Intervento	Restauro di maschere
AM		RIFERIMENTI AMMINISTRATIVI
AMD		ATTO DI AFFIDAMENTO LAVORI
AMDD	Data (yyyy/mm/dd)	2000/12/18
AMR		RIFERIMENTI AMMINISTRATIVI
AMRL	Legge	L.R. 18/2000
AMRP	Piano di riferimento	2000
LC		LOCALIZZAZIONE GEOGRAFICO-AMMINISTRATIVA
PVC		LOCALIZZAZIONE GEOGRAFICO-AMMINISTRATIVA
PVCP	Provincia	RE
PVCC	Comune	Castelnovo di sotto
PVCN	Sede	Museo della Maschera del Carnevale - Centro di documentazione e ricerca
PVCI	Indirizzo	Piazza IV Novembre, 1 (c/o Palazzo Rocca) 42024-Castelnovo di Sotto (RE)
OG		OGGETTO

OGT	OGGETTO	
OGTD	Oggetto	stampo
OGTI	Numero inventario	39, 40, 41
OGTR	Provenienza	Fabbrica Guatteri
OGO	Relazioni OA	
OGOA	collegamento OA	00000002
OGO	Relazioni OA	
OGOA	collegamento OA	00000003
OGO	Relazioni OA	
OGOA	collegamento OA	00000004
OG	OGGETTO	
OGT	OGGETTO	
OGTD	Oggetto	stampo
OGTI	Numero inventario	42, 42a
OGTR	Provenienza	Fabbrica Guatteri
OGO	Relazioni OA	
OGOA	collegamento OA	00000006
OGO	Relazioni OA	
OGOA	collegamento OA	00000005
OG	OGGETTO	
OGT	OGGETTO	
OGTD	Oggetto	stampo
OGTI	Numero inventario	38, 42b, 43, 44, 45, 46, 47
OGTR	Provenienza	Fabbrica Guatteri
OGO	Relazioni OA	
OGOA	collegamento OA	00000001
OGO	Relazioni OA	
OGOA	collegamento OA	00000007

OGO	Relazioni OA	
OGOA	collegamento OA	00000008
OGO	Relazioni OA	
OGOA	collegamento OA	00000009
OGO	Relazioni OA	
OGOA	collegamento OA	00000019
OGO	Relazioni OA	
OGOA	collegamento OA	00000029
OG	OGGETTO	
OGT	OGGETTO	
OGTD	Oggetto	stampo
OGTI	Numero inventario	49a, 51, 52;50, 53a,b,c;54, 54a
OGTR	Provenienza	Fabbrica Guatteri
OGO	Relazioni OA	
OGOA	collegamento OA	00000069
OGO	Relazioni OA	
OGOA	collegamento OA	00000199
OGO	Relazioni OA	
OGOA	collegamento OA	00000299
OGO	Relazioni OA	
OGOA	collegamento OA	00000089
OGO	Relazioni OA	
OGOA	collegamento OA	00000499
OGO	Relazioni OA	
OGOA	collegamento OA	00000699
OG	OGGETTO	
OGT	OGGETTO	
OGTD	Oggetto	stampo

OGTI Numero inventario 49,51a; 50a, 53;55

OGTR Provenienza Fabbrica Guatteri

OGO Relazioni OA

OGOA collegamento OA 00000059

OGO Relazioni OA

OGOA collegamento OA 00000079

OGO Relazioni OA

OGOA collegamento OA 00000099

OGO Relazioni OA

OGOA collegamento OA 00000399

OGO Relazioni OA

OGOA collegamento OA 00000799

OG OGGETTO

OGT OGGETTO

OGTD Oggetto strumenti da lavoro

OGTI Numero inventario 56, 57, 58, 59

OGTR Provenienza Fabbrica Guatteri

OGO Relazioni OA

OGOA collegamento OA 00000999

OGO Relazioni OA

OGOA collegamento OA 00000899

OGO Relazioni OA

OGOA collegamento OA 00000999

OGO Relazioni OA

OGOA collegamento OA 00001999

OGO Relazioni OA

OGOA collegamento OA 00002999

OG OGGETTO

OGT	OGGETTO
-----	---------

OGTD	Oggetto	strumenti
------	---------	-----------

OGTI	Numero inventario	60, 61
------	-------------------	--------

OGTR	Provenienza	Fabbrica Guatteri
------	-------------	-------------------

OGO	Relazioni OA
-----	--------------

OGOA	collegamento OA	00003999
------	-----------------	----------

OGO	Relazioni OA
-----	--------------

OGOA	collegamento OA	00004999
------	-----------------	----------

OG	OGGETTO
----	---------

OGT	OGGETTO
-----	---------

OGTD	Oggetto	maschera
------	---------	----------

OGTI	Numero inventario	395, 396
------	-------------------	----------

OGTR	Provenienza	Fabbrica Guatteri
------	-------------	-------------------

OGO	Relazioni OA
-----	--------------

OGOA	collegamento OA	19999999
------	-----------------	----------

OG	OGGETTO
----	---------

OGT	OGGETTO
-----	---------

OGTD	Oggetto	maschera
------	---------	----------

OGTI	Numero inventario	X25
------	-------------------	-----

OGTS	Soggetto/ Titolo	caricatura grottesca antica con espressione ilare
------	------------------	---

OGTR	Provenienza	Fabbrica Guatteri
------	-------------	-------------------

OGO	Relazioni OA
-----	--------------

OGOA	collegamento OA	00019999
------	-----------------	----------

OG	OGGETTO
----	---------

OGT	OGGETTO
-----	---------

OGTD	Oggetto	maschera
------	---------	----------

OGTI	Numero inventario	138
------	-------------------	-----

OGTS Soggetto/ Titolo viso di vecchio con rughe

OGTR Provenienza Fabbrica Guatteri

OGO Relazioni OA

OGOA collegamento OA 00399999

OG OGGETTO

OGT OGGETTO

OGTD Oggetto maschera

OGTI Numero inventario X21, 43

OGTS Soggetto/ Titolo viso di giovinetto con lineamenti classicheggianti

OGTR Provenienza Fabbrica Guatteri

OGO Relazioni OA

OGOA collegamento OA 00006999

OG OGGETTO

OGT OGGETTO

OGTD Oggetto maschera

OGTI Numero inventario X21, 43

OGTS Soggetto/ Titolo viso di giovinetto con lineamenti classicheggianti

OGTR Provenienza Fabbrica Guatteri

OGO Relazioni OA

OGOA collegamento OA 00049999

OG OGGETTO

OGT OGGETTO

OGTD Oggetto maschera

OGTI Numero inventario 120

OGTS Soggetto/ Titolo viso di bambino

OGTR Provenienza Fabbrica Guatteri

OGO Relazioni OA

OGOA collegamento OA 00299999

OG OGGETTO

OGT OGGETTO

OGTD Oggetto maschera

OGTI Numero inventario 385

OGTS Soggetto/ Titolo caricatura grottesca con naso aquilino

OGTR Provenienza Fabbrica Guatteri

OGO Relazioni OA

OGOA collegamento OA 09999999

OG OGGETTO

OGT OGGETTO

OGTD Oggetto maschera

OGTI Numero inventario X20, 408

OGTS Soggetto/ Titolo caricatura grottesca con naso aquilino

OGTR Provenienza Fabbrica Guatteri

OGO Relazioni OA

OGOA collegamento OA 00005999

OG OGGETTO

OGT OGGETTO

OGTD Oggetto maschera

OGTI Numero inventario 382

OGTS Soggetto/ Titolo caricatura grottesca di negro

OGTR Provenienza Fabbrica Guatteri

OGO Relazioni OA

OGOA collegamento OA 08999999

OG OGGETTO

OGT OGGETTO

OGTD	Oggetto	maschera
OGTI	Numero inventario	437, 44
OGTS	Soggetto/ Titolo	viso di giovane
OGTR	Provenienza	Fabbrica Guatteri

OGO Relazioni OA

OGOA	collegamento OA	39999999
------	-----------------	----------

OG OGGETTO

OGT OGGETTO

OGTD	Oggetto	maschera
OGTI	Numero inventario	324
OGTS	Soggetto/ Titolo	caricatura grottesca con baffi spioventi "cinese"
OGTR	Provenienza	Fabbrica Guatteri

OGO Relazioni OA

OGOA	collegamento OA	03999999
------	-----------------	----------

OG OGGETTO

OGT OGGETTO

OGTD	Oggetto	maschera
OGTI	Numero inventario	341, 246
OGTS	Soggetto/ Titolo	caricatura grottesca, espressioni zigomi prominenti
OGTR	Provenienza	Fabbrica Guatteri

OGO Relazioni OA

OGOA	collegamento OA	05999999
------	-----------------	----------

OG OGGETTO

OGT OGGETTO

OGTD	Oggetto	maschera
OGTI	Numero inventario	325
OGTS	Soggetto/ Titolo	diavoletto con corna

OGTR Provenienza Fabbrica Guatteri

OGO Relazioni OA

OGOA collegamento OA 04999999

OG OGGETTO

OGT OGGETTO

OGTD Oggetto maschera

OGTI Numero inventario 42

OGTS Soggetto/ Titolo viso di giovane uomo

OGTR Provenienza Fabbrica Guatteri

OGO Relazioni OA

OGOA collegamento OA 00079999

OG OGGETTO

OGT OGGETTO

OGTD Oggetto maschera

OGTI Numero inventario 160

OGTS Soggetto/ Titolo viso di uomo

OGTR Provenienza Fabbrica Guatteri

OG OGGETTO

OGT OGGETTO

OGTD Oggetto maschera

OGTI Numero inventario 246, 146

OGTS Soggetto/ Titolo caricatura grottesca

OGTR Provenienza Fabbrica Guatteri

OG OGGETTO

OGT OGGETTO

OGTD Oggetto maschera

OGTI Numero inventario X23, 49

OGTS Soggetto/ Titolo viso di bambino

OGTR Provenienza Fabbrica Guatteri

OGO Relazioni OA

OGOA collegamento OA 00008999

OG OGGETTO

OGT OGGETTO

OGTD Oggetto maschera

OGTI Numero inventario 234

OGTS Soggetto/ Titolo caricatura grottesca con zigomi sporgenti

OGTR Provenienza Fabbrica Guatteri

OGO Relazioni OA

OGOA collegamento OA 00999999

OG OGGETTO

OGT OGGETTO

OGTD Oggetto maschera

OGTI Numero inventario 39, 393

OGTS Soggetto/ Titolo caricatura grottesca

OGTR Provenienza Fabbrica Guatteri

OGO Relazioni OA

OGOA collegamento OA 00069999

OG OGGETTO

OGT OGGETTO

OGTD Oggetto maschera

OGTI Numero inventario 294

OGTS Soggetto/ Titolo caricatura grottesca

OGTR Provenienza Fabbrica Guatteri

OGO Relazioni OA

OGOA collegamento OA 02999999

OG OGGETTO

OGT OGGETTO

OGTD Oggetto maschera

OGTI Numero inventario 76

OGTS Soggetto/ Titolo viso di giovane donna

OGTR Provenienza Fabbrica Guatteri

OGO Relazioni OA

OGOA collegamento OA 00099999

OG OGGETTO

OGT OGGETTO

OGTD Oggetto maschera

OGTI Numero inventario 207

OGTS Soggetto/ Titolo caricatura grottesca con viso prominente

OGO Relazioni OA

OGOA collegamento OA 00799999

OG OGGETTO

OGT OGGETTO

OGTD Oggetto maschera

OGTI Numero inventario X24

OGTS Soggetto/ Titolo viso di anziano con barba e favoriti

OGO Relazioni OA

OGOA collegamento OA 00009999

OG OGGETTO

OGT OGGETTO

OGTD Oggetto maschera

OGTI Numero inventario 516, 376

OGTS Soggetto/ Titolo caricatura grottesca di uomo

OGO Relazioni OA

OGOA collegamento OA 49999999

OG OGGETTO

OGT OGGETTO

OGTD Oggetto maschera

OGTI Numero inventario 233

OGTS Soggetto/ Titolo caricatura grottesca di uomo

OG OGGETTO

OGT OGGETTO

OGTD Oggetto maschera

OGTI Numero inventario 147

OGTS Soggetto/ Titolo caricatura di nobile con monocolo

OGO Relazioni OA

OGOA collegamento OA 00499999

OG OGGETTO

OGT OGGETTO

OGTD Oggetto maschera

OGTI Numero inventario X26

OGTS Soggetto/ Titolo marionetta variante di X22

OGO Relazioni OA

OGOA collegamento OA 00029999

OG OGGETTO

OGT OGGETTO

OGTD Oggetto maschera

OGTI Numero inventario 16

OGTS Soggetto/ Titolo viso di uomo con lineamenti giapponesi

OGO Relazioni OA

OGOA collegamento OA 06999999

OG OGGETTO

OGT OGGETTO

OGTD Oggetto maschera

OGTI Numero inventario 17

OGTS Soggetto/ Titolo caricatura grottesca

OGO Relazioni OA

OGOA collegamento OA 00059999

OG OGGETTO

OGT OGGETTO

OGTD Oggetto maschera

OGTI Numero inventario 19

OGTS Soggetto/ Titolo moretta giovane dama del '700 con battuta veneziana-
orlato

OG OGGETTO

OGT OGGETTO

OGTD Oggetto maschera

OGTI Numero inventario 37

OGTS Soggetto/ Titolo caricatura grottesca con naso bifido

OGO Relazioni OA

OGOA collegamento OA 00699999

OG OGGETTO

OGT OGGETTO

OGTD Oggetto maschera

OGTI Numero inventario 12

OGTS Soggetto/ Titolo caricatura grottesca con nasone

OGTR Provenienza Fabbrica Guatteri

OGO Relazioni OA

OGOA collegamento OA 07999999

OG OGGETTO

OGT OGGETTO

OGTD Oggetto maschera

OGTI Numero inventario 23

OGTS Soggetto/ Titolo viso di giovane

OGTR Provenienza Fabbrica Guatteri

OGO Relazioni OA

OGOA collegamento OA 00089999

OG OGGETTO

OGT OGGETTO

OGTD Oggetto maschera

OGTI Numero inventario 9

OGTS Soggetto/ Titolo caricatura grottesca antica-orlato

OGTR Provenienza Fabbrica Guatteri

OG OGGETTO

OGT OGGETTO

OGTD Oggetto maschera

OGTI Numero inventario 8

OGTS Soggetto/ Titolo viso di ragazza

OGTR Provenienza Fabbrica Guatteri

OGO Relazioni OA

OGOA collegamento OA 00199999

OG OGGETTO

OGT OGGETTO

OGTD Oggetto maschera

OGTI Numero inventario 27

OGTS	Soggetto/ Titolo	viso di uomo gioviale di campagna
OGTR	Provenienza	Fabbrica Guatteri
OGO	Relazioni OA	
OGOA	collegamento OA	29999999
OG	OGGETTO	
OGT	OGGETTO	
OGTD	Oggetto	maschera
OGTI	Numero inventario	30
OGTS	Soggetto/ Titolo	viso di bambino
OGTR	Provenienza	Fabbrica Guatteri
OGO	Relazioni OA	
OGOA	collegamento OA	59999999
OG	OGGETTO	
OGT	OGGETTO	
OGTD	Oggetto	maschera
OGTR	Provenienza	Fabbrica Guatteri
OGO	Relazioni OA	
OGOA	collegamento OA	10000015
OGO	Relazioni OA	
OGOA	collegamento OA	MH000010
OGO	Relazioni OA	
OGOA	collegamento OA	MH000005
OGO	Relazioni OA	
OGOA	collegamento OA	MH000030
OGO	Relazioni OA	
OGOA	collegamento OA	MH000027
OGO	Relazioni OA	
OGOA	collegamento OA	MH000013

OGO	Relazioni OA	
OGOA	collegamento OA	MH000023

OGO	Relazioni OA	
OGOA	collegamento OA	MH000024

OGO	Relazioni OA	
OGOA	collegamento OA	MH000031

OGO	Relazioni OA	
OGOA	collegamento OA	MH000028

OGO	Relazioni OA	
OGOA	collegamento OA	MH000012

OGO	Relazioni OA	
OGOA	collegamento OA	MH000026

OGO	Relazioni OA	
OGOA	collegamento OA	MH000025

OGO	Relazioni OA	
OGOA	collegamento OA	MH000051

OGO	Relazioni OA	
OGOA	collegamento OA	MH000032

OGO	Relazioni OA	
OGOA	collegamento OA	MH000046

OGO	Relazioni OA	
OGOA	collegamento OA	MH000021

OGO	Relazioni OA	
OGOA	collegamento OA	MH000035

OGO	Relazioni OA	
OGOA	collegamento OA	MH000044

OGO	Relazioni OA	
OGOA	collegamento OA	MH000017

OGO	Relazioni OA	
-----	--------------	--

OGOA collegamento OA MH000019

OGO Relazioni OA

OGOA collegamento OA MH000008

OGO Relazioni OA

OGOA collegamento OA MH000003

OGO Relazioni OA

OGOA collegamento OA MH000033

OGO Relazioni OA

OGOA collegamento OA MH000018

OGO Relazioni OA

OGOA collegamento OA MH000023

OGO Relazioni OA

OGOA collegamento OA MH000016

OGO Relazioni OA

OGOA collegamento OA MH000035

OGO Relazioni OA

OGOA collegamento OA MH000036

OGO Relazioni OA

OGOA collegamento OA MH000045

OGO Relazioni OA

OGOA collegamento OA MH000004

OGO Relazioni OA

OGOA collegamento OA MH000043

OGO Relazioni OA

OGOA collegamento OA MH000015

OGO Relazioni OA

OGOA collegamento OA MH000022

OGO Relazioni OA

OGOA	collegamento OA	MH000070
OGO	Relazioni OA	
OGOA	collegamento OA	MH000006
OGO	Relazioni OA	
OGOA	collegamento OA	MH000014
AO	PROGETTO DI RESTAURO	
AOF	ELEMENTI INFORMATIVI	
AOFB	Notizie storico-critiche	Si tratta di 26 stampi e controstampi e di alcuni strumenti in metallo, conservati presso il Comune di Castelnovo di Sotto (RE).
AOFG	Stato di conservazione	Lo stato di conservazione è mediamente buono. La superficie è ricoperta di polvere, a tratti piuttosto addensata (prevalentemente nei sottosquadri). In alcuni punti si notano tracce di prodotti di corrosione del rame, sulla superficie. In un caso è presente un'ampia crepa. Le parti in ferro sono mal conservate: generalmente si presentano corrose, e in alcuni tratti la superficie è lacunosa.
AO	PROGETTO DI RESTAURO	
AOF	ELEMENTI INFORMATIVI	
RE	INTERVENTO DI RESTAURO	
RES	RESTAURO	
RESL	Data fine lavori (yyyy/mm/dd)	2001/03/28
RESR	Relazione tecnica finale	PULITURA eseguita meccanicamente, per rimuovere le incrostazioni presenti con bisturi per le parti più spesse, spatole di legno e plastica per le parti vicine alla superficie del piombo. Rimozione residui con solventi: ragia minerale per la cera, alcool, acetone. Spazzolatura della superficie al micromotore, con spazzole rotanti e pennelli di plastica. TRATTAMENTI FINALI Sgrassaggio finale con acetone e strato molto sottile di cera microcristallina in ragia minerale, come protezione superficiale.
RES	RESTAURO	
RESL	Data fine lavori (yyyy/mm/dd)	2002/05/30

PULITURA a secco per la rimozione dello sporco superficiale mediante spugne WISI-IAB e gomma pane. Per la presenza di sporco più radicato spazzolatura con penna refil, portante un fascio di fibre di vetro (intercambiabili) (diam. di 2mm) ed eventuale uso di bisturi nelle aree più resistenti. CONSOLIDAMENTO modelli sformati mediante ricollocazione in stampi (già restaurati) in modo da permettere alla maschera di riprendere le forme originali. Le parti in tela degradate sono state ricoese tramite leggeri collanti naturali di origine organica (affini e compatibili alle colle originali). Ove è stato necessario un consolidamento ulteriore, il rinforzo è stato realizzato usando la stessa tela utilizzata per la fabbricazione delle maschere Guatteri. TRATTAMENTI FINALI Per evitare lo schiacciamento dovuto al proprio stesso peso o alla stivazione, le maschere saranno conservate (o esposte) ognuna sopra una matrice fatta stampare appositamente in materiale aseptico e trasparente (plexiglass).

RESR Relazione tecnica finale

DO FONTI E DOCUMENTI DI RIFERIMENTO

FTA DOCUMENTAZIONE FOTOGRAFICA

FTAZ Immagine



FTAY Didascalia maschera dopo il restauro

FTA DOCUMENTAZIONE FOTOGRAFICA

FTAZ Immagine



FTA DOCUMENTAZIONE FOTOGRAFICA

FTAF Formato digitale

FTAZ Immagine



FTAY Didascalia

Selezione di maschere e stampe esposti in occasione della mostra Cantieri Culturali presentata al Salone del Restauro di Ferrara- Edizione 2005

FTA DOCUMENTAZIONE FOTOGRAFICA

FTAF Formato negativo

FTAZ Immagine



FTAY Didascalia Stampo in piombo a metà pulitura

FTA DOCUMENTAZIONE FOTOGRAFICA

FTAF Formato negativo

FTAZ Immagine



FTAY Didascalia Stampo dopo il restauro

FTA DOCUMENTAZIONE FOTOGRAFICA

FTAF Formato negativo

FTAZ Immagine



FTAY Didascalia

Stampo in piombo e lega di rame prima dell'intervento

FTA DOCUMENTAZIONE FOTOGRAFICA

FTAF Formato negativo

FTAZ Immagine



FTAY Didascalia

Stampo in piombo e lega di rame dopo l'intervento

FTA DOCUMENTAZIONE FOTOGRAFICA

FTAF Formato negativo

FTAZ Immagine



FTAY Didascalia

Stampo in lega di rame con costolature esterne a metà pulitura

FTA DOCUMENTAZIONE FOTOGRAFICA

FTAF Formato negativo

FTAZ Immagine



FTAY Didascalia

Stampo in lega di rame con costolature esterne dopo l'intervento

FTA DOCUMENTAZIONE FOTOGRAFICA

FTAF Formato negativo

FTAZ Immagine



FTAY Didascalia

Controstampo a maschera intera per domino in lega di zinco con maniglia in ferro prima dell'intervento

FTA DOCUMENTAZIONE FOTOGRAFICA

FTAF Formato negativo

FTAZ Immagine



FTAY Didascalia

Controstampo a maschera intera per domino dopo l'intervento

FTA DOCUMENTAZIONE FOTOGRAFICA

FTAF Formato negativo

FTAZ Immagine

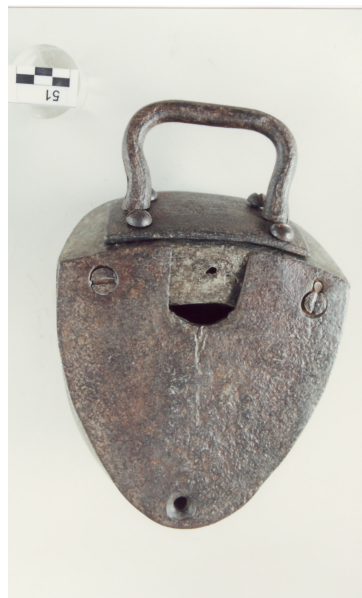

FTAY Didascalia

Retro del controstampo a maschera intera per domino

FTA DOCUMENTAZIONE FOTOGRAFICA

FTAF Formato

negativo

FTAZ Immagine



FTAY Didascalia

Stampo a maschera intera per domino in lega di rame con maniglie in ferro prima dell'intervento: si nota la corrosione del ferro

FTA DOCUMENTAZIONE FOTOGRAFICA

FTAF Formato

negativo

FTAZ Immagine



FTAY Didascalia

Retro dello stampo dopo l'intervento

FTA DOCUMENTAZIONE FOTOGRAFICA

FTAF Formato negativo

FTAZ Immagine



FTAY Didascalia

Stampo a maschera intera per domino dopo l'intervento

FTA DOCUMENTAZIONE FOTOGRAFICA

FTAF Formato negativo

FTAZ Immagine



FTAY Didascalia

Stampo e controstampo prima dell'intervento

FTA DOCUMENTAZIONE FOTOGRAFICA

FTAF Formato

negativo

FTAZ Immagine



FTAY Didascalia

Stampo e controstampo dopo l'intervento

FTA DOCUMENTAZIONE FOTOGRAFICA

FTAF Formato

negativo

FTAZ Immagine



FTAY Didascalia Retro prima dell'intervento

FTA DOCUMENTAZIONE FOTOGRAFICA

FTAF Formato negativo

FTAZ Immagine



FTAY Didascalia Retro dopo l'intervento

FTA DOCUMENTAZIONE FOTOGRAFICA

FTAF Formato negativo

FTAZ Immagine



FTAY Didascalia

Controstampo a mezza mascherina per beuta in lega di rame con maniglie in ferro prima dell'intervento

FTA DOCUMENTAZIONE FOTOGRAFICA

FTAF Formato negativo

FTAZ Immagine



FTAY Didascalia

Retro del controstampo dopo l'intervento

FTA DOCUMENTAZIONE FOTOGRAFICA

FTAF Formato negativo

FTAZ Immagine



FTAY Didascalia

Controstampo a mezza mascherina per beuta dopo l'intervento

FTA DOCUMENTAZIONE FOTOGRAFICA

FTAF Formato negativo

FTAZ Immagine



FTAY Didascalia

Stampo in lega di rame per mascherina piccola prima dell'intervento

FTA DOCUMENTAZIONE FOTOGRAFICA

FTAF Formato negativo

FTAZ Immagine



FTAY Didascalia

Stampo in lega di rame per mascherina piccola dopo l'intervento

FTA DOCUMENTAZIONE FOTOGRAFICA

FTAF Formato negativo

FTAZ Immagine



FTAY Didascalia

Pressa da lavoro prima dell'intervento di restauro

FTA DOCUMENTAZIONE FOTOGRAFICA

FTAF Formato negativo

FTAZ Immagine

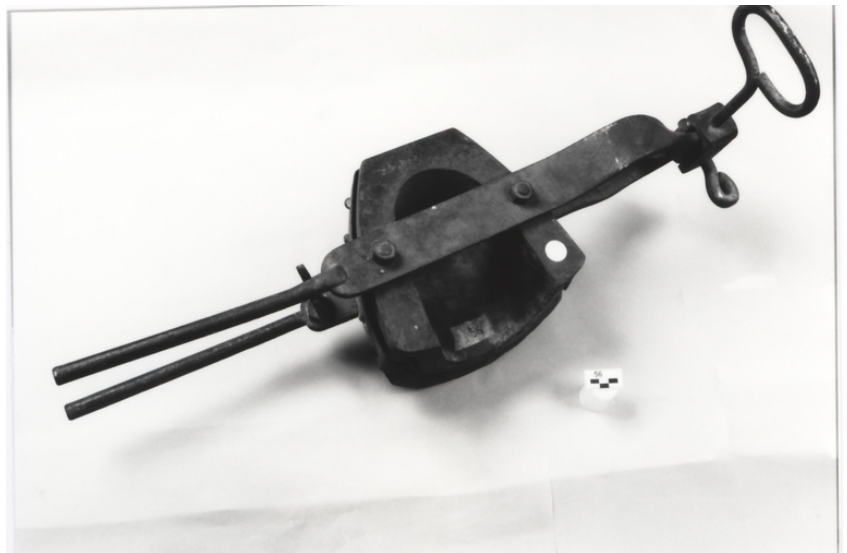

FTAY Didascalia

Pressa da lavoro dopo l'intervento di restauro

FTA DOCUMENTAZIONE FOTOGRAFICA

FTAF Formato negativo

FTAZ Immagine



FTAY Didascalia

Particolare delle incrostazioni prima dell'intervento di restauro

FTA DOCUMENTAZIONE FOTOGRAFICA

FTAF Formato negativo

FTAZ Immagine

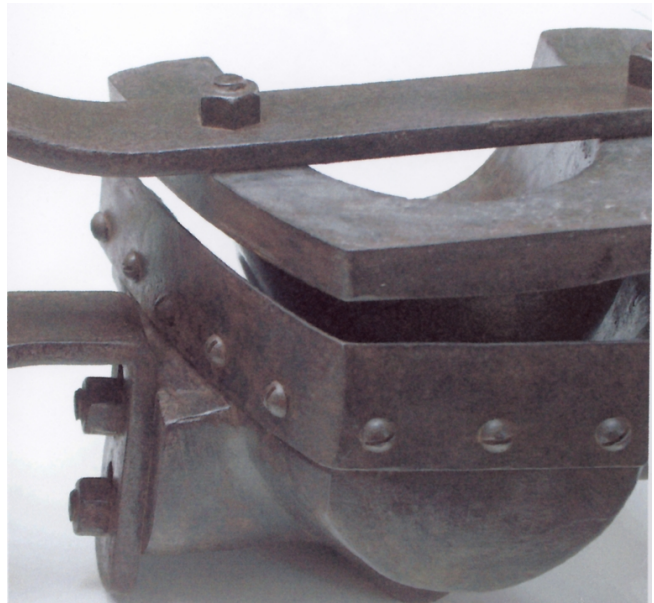

FTAY Didascalia

Particolare delle incrostazioni dopo l'intervento di restauro

FTA DOCUMENTAZIONE FOTOGRAFICA

FTAZ Immagine



FTAY Didascalia

Maschera in gesso: caricatura grottesca con naso tondeggiante ricurvo prima dell'intervento

FTA DOCUMENTAZIONE FOTOGRAFICA

FTAZ Immagine



FTAY Didascalia

Maschera in gesso: caricatura grottesca con naso tondeggiante ricurvo prima dell'intervento

FTA DOCUMENTAZIONE FOTOGRAFICA

FTAZ Immagine

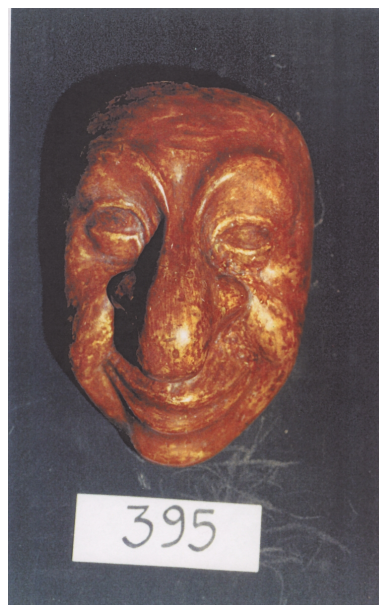

FTAY Didascalia

Maschera in gesso dopo l'intervento

FTA DOCUMENTAZIONE FOTOGRAFICA

FTAZ Immagine



FTAY Didascalia

Maschera in gesso: viso di bambino, espressione bonaria, prima dell'intervento

FTA DOCUMENTAZIONE FOTOGRAFICA

FTAZ Immagine



FTAY Didascalia

Maschera in gesso dopo l'intervento

FTA DOCUMENTAZIONE FOTOGRAFICA

FTAZ Immagine



FTAY Didascalia

Maschera in gesso: diavoletto con corna prima dell'intervento

FTA DOCUMENTAZIONE FOTOGRAFICA

FTAZ Immagine



FTAY Didascalia

Maschera in gesso: diavoletto con corna prima dell'intervento

FTA DOCUMENTAZIONE FOTOGRAFICA

FTAZ Immagine



FTAY Didascalia

Maschera in gesso: diavoletto con corna dopo l'intervento

FTA DOCUMENTAZIONE FOTOGRAFICA

FTAZ Immagine



FTAY Didascalia

Maschera in gesso: caricatura grottesca, espressione gaia, prima dell'intervento

FTA DOCUMENTAZIONE FOTOGRAFICA

FTAZ Immagine



FTA DOCUMENTAZIONE FOTOGRAFICA

FTAZ Immagine

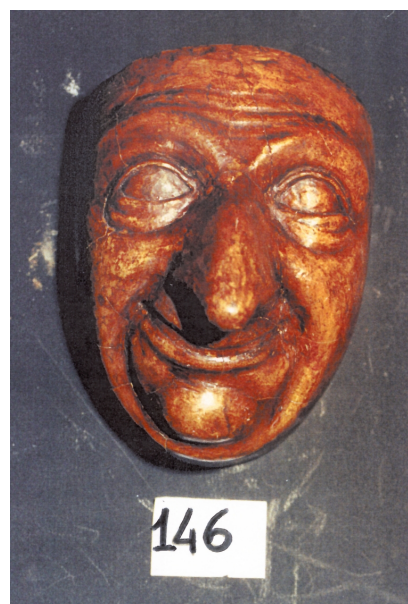

FTAY Didascalia dopo il restauro

FTA DOCUMENTAZIONE FOTOGRAFICA

FTAZ Immagine

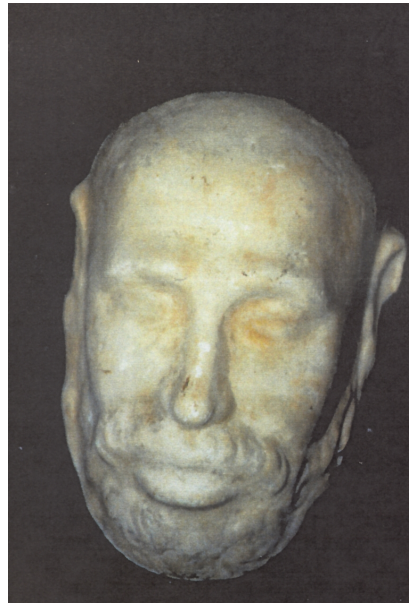

FTAY Didascalia

Viso di Anziano con barba e favoriti in gesso prima del restauro

FTA DOCUMENTAZIONE FOTOGRAFICA

FTAZ Immagine



FTA DOCUMENTAZIONE FOTOGRAFICA

FTAZ Immagine

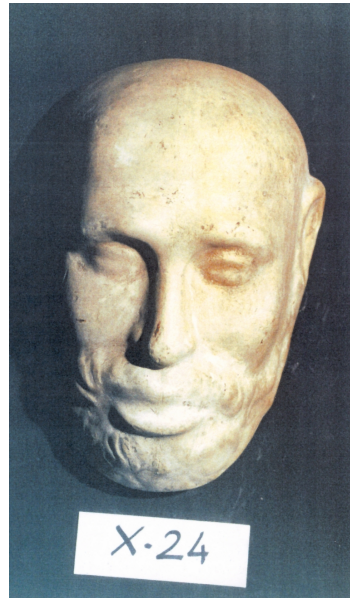

FTAY Didascalia dopo il restauro

FTA DOCUMENTAZIONE FOTOGRAFICA

FTAZ Immagine



FTAY Didascalia

"Moretta", giovane dama del '700 con battuta veneziana-
orlato in gesso, prima del restauro

FTA DOCUMENTAZIONE FOTOGRAFICA

FTAZ Immagine



FTA DOCUMENTAZIONE FOTOGRAFICA

FTAZ Immagine



FTAY Didascalia dopo il restauro

FTA DOCUMENTAZIONE FOTOGRAFICA

FTAZ Immagine



FTAY Didascalia

Caricatura grottesca con naso bifido in gesso, prima del restauro

FTA DOCUMENTAZIONE FOTOGRAFICA

FTAZ Immagine



FTA DOCUMENTAZIONE FOTOGRAFICA

FTAZ Immagine



FTAY Didascalia dopo il restauro

FTA DOCUMENTAZIONE FOTOGRAFICA

FTAZ Immagine



FTA DOCUMENTAZIONE FOTOGRAFICA

FTAZ Immagine



FTA DOCUMENTAZIONE FOTOGRAFICA

FTAZ Immagine



FTA DOCUMENTAZIONE FOTOGRAFICA

FTAZ Immagine



FTA DOCUMENTAZIONE FOTOGRAFICA

FTAZ Immagine



FTA DOCUMENTAZIONE FOTOGRAFICA

FTAZ Immagine

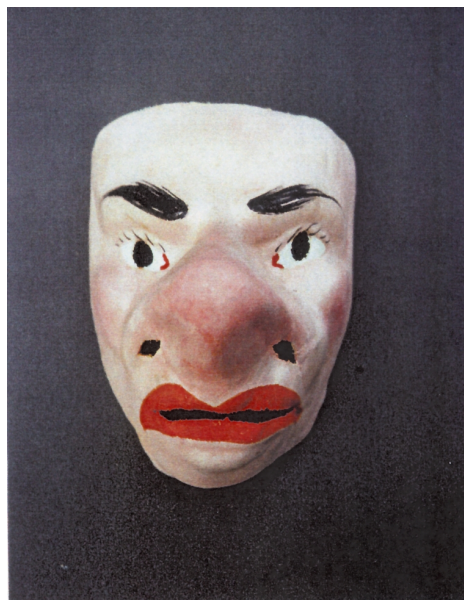

FTA DOCUMENTAZIONE FOTOGRAFICA

FTAZ Immagine



FTA DOCUMENTAZIONE FOTOGRAFICA

FTAZ Immagine



FTA DOCUMENTAZIONE FOTOGRAFICA

FTAZ Immagine



FTA DOCUMENTAZIONE FOTOGRAFICA

FTAZ Immagine



FTA DOCUMENTAZIONE FOTOGRAFICA

FTAZ Immagine



FTA DOCUMENTAZIONE FOTOGRAFICA

FTAZ Immagine

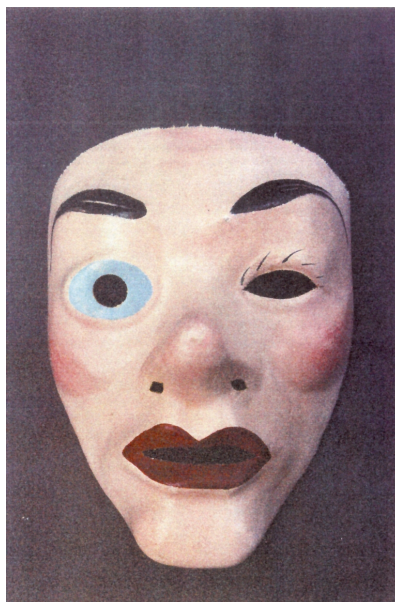

FTA DOCUMENTAZIONE FOTOGRAFICA

FTAZ Immagine



FTA DOCUMENTAZIONE FOTOGRAFICA

FTAZ Immagine

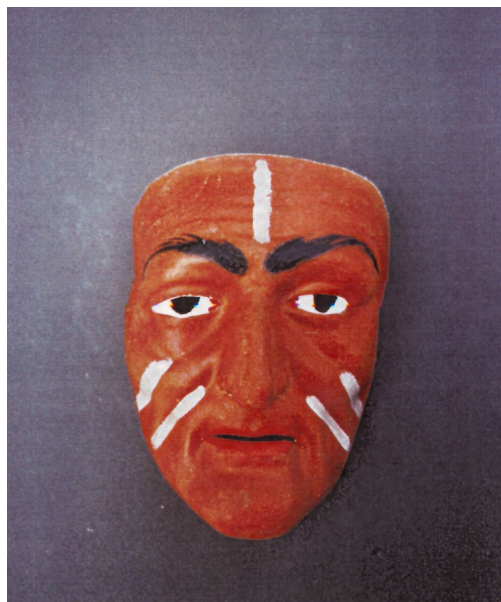

FTA DOCUMENTAZIONE FOTOGRAFICA

FTAZ Immagine



FTA DOCUMENTAZIONE FOTOGRAFICA

FTAZ Immagine



FTA DOCUMENTAZIONE FOTOGRAFICA

FTAZ Immagine



FTA DOCUMENTAZIONE FOTOGRAFICA

FTAZ Immagine



FTA DOCUMENTAZIONE FOTOGRAFICA

FTAZ Immagine



FTA DOCUMENTAZIONE FOTOGRAFICA

FTAZ Immagine



FTA DOCUMENTAZIONE FOTOGRAFICA

FTAZ Immagine



FTA DOCUMENTAZIONE FOTOGRAFICA

FTAZ Immagine



FTA DOCUMENTAZIONE FOTOGRAFICA

FTAZ Immagine



FTA DOCUMENTAZIONE FOTOGRAFICA

FTAZ Immagine



AN ANNOTAZIONI

LNK Link esterno

[Il Salone dell'arte del Restauro e della conservazione dei beni culturali e ambientali |http://www.ibc.regione.emilia-romagna.it/wcm/ibc/menu/attivita/04conserv/approf/beni_culturali/approf/salone/edizioni/12.htm](http://www.ibc.regione.emilia-romagna.it/wcm/ibc/menu/attivita/04conserv/approf/beni_culturali/approf/salone/edizioni/12.htm)