



ID Samira: 78912
 Numero: 2000-181-4
 Legge: L.R. 18/2000
 Piano di riferimento: 2000

CD		CODICI	
TSK	Tipo scheda	BDR	
NCT		CODICE UNIVOCO	
NCTN	Numero	2000-181-4	
INT	Intervento	restauro di affreschi strappati (n. 29)	
AM		RIFERIMENTI AMMINISTRATIVI	
AMD		ATTO DI AFFIDAMENTO LAVORI	
AMDD	Data (yyyy/mm/dd)	2000/11/06	
AMR		RIFERIMENTI AMMINISTRATIVI	
AMRL	Legge	L.R. 18/2000	
AMRP	Piano di riferimento	2000	
LC		LOCALIZZAZIONE GEOGRAFICO-AMMINISTRATIVA	
PVC		LOCALIZZAZIONE GEOGRAFICO-AMMINISTRATIVA	
PVCP	Provincia	RA	
PVCC	Comune	Bagnacavallo	
PVCN	Sede	Ex Convento di San Francesco	
PVCI	Indirizzo	Via Cadorna, 14	
OG		OGGETTO	
OGT		OGGETTO	

OGTD	Oggetto	affreschi
OG	OGGETTO	
OGT	OGGETTO	
OGTD	Oggetto	cornice
AO	PROGETTO DI RESTAURO	
AOF	ELEMENTI INFORMATIVI	
AOFB	Notizie storico-critiche	<p>DIPINTI MURALI STRAPPATI RAFFIGURANTI PAESAGGI FANTASTICI DI DIMENSIONI E FORME DIVERSE. Appartengono ad un ciclo pittorico di provenienza ignota sono stati rimossi dal muro con la tecnica dello strappo. CORNICE PRESENTE NELL'EX COMPLESSO DI SAN FRANCESCO ORA OSTELLO DELLA GIOVENTU' La cornice è posta a più di un metro e mezzo da terra ed è murata alla parete. Essa ripropone il modello della tipica cornice settecentesca, ricca di riccioli e volute con un dipinto a secco nella parte centrale. DIPINTI OVALI SU TELA PROVENIENTI DALLA SALA ORIANI DEL CONVENTO DI S. FRANCESCO(N. 13). Oltre all'intervento di foderatura, le opere erano state stuccate e ritoccate senza tener conto dei limiti delle lacune, quindi spesso queste ridipinture coprivano abbondantemente l'originale.</p>
AOFG	Stato di conservazione	<p>La cornice in stucco é in pessimo stato di conservativo oltre ad avere alcuni strati di tinteggiatura ha molte parti mancanti ma fortunatamente sono presenti quelle corrispondenti. All'interno della cornice sono presenti alcune tracce di colore, anche queste sono coperte da alcuni scialbi a tempera. I dipinti presentano differenti problematiche quelli peggio conservati (23,22,10,15,12,11,16,19,24) hanno numerosissimi sollevamenti del colore strappato, sono molto ritoccati e sporchi. Gli affreschi (14,13,6,4,9,20,17,8,18,7,5,3,2,1) sono interessati da analoghe problematiche ma di minor complessità. DIPINTI MURALI STRAPPATI RAFFIGURANTI PAESAGGI FANTASTICI DI DIMENSIONI E FORME DIVERSE. La superficie dipinta più o meno decoesa o fortemente sollevata dagli effetti del ritiro della colla forte, era posizionata su una tela a sua volta incollata su pannelli di truciolato; numerose ridipinture di diversa dimensione ricoprivano la pellicola pittorica, oscurata da strati di sporco grasso.</p>
RE	INTERVENTO DI RESTAURO	
RES	RESTAURO	
RESL	Data fine lavori (yyyy/mm/dd)	2001/12/31

DIPINTI MURALI STRAPPATI RAFFIGURANTI PAESAGGI FANTASTICI DI DIMENSIONI E FORME DIVERSE. - fissaggio dei sollevamenti del colore ammorbidendolo con applicazioni di acqua calda e mediante l'ausilio di un termocauterio. -intervento meccanico a bisturi per rimuovere eccessi di colla, causa degli strappi. I difetti di coesione sono stati risolti, ove necessario, con una resina acrilica in soluzione al 3%. -rimozione degli strati di sporco mediante l'uso di una soluzione satura di ammonio bicarbonato o di ammonio carbonato applicata su carta giapponese con l'ausilio di supportante. -Le microlesioni e le piccole lacune sono state risarcite con una maltina di carbonato di calcio micronizzato e resina acrilica in emulsione. -La presentazione estetica è stata effettuata mediante l'uso di colori ad acquarello stesi a velatura. Le grandi lacune che interferivano con la lettura del dipinto e che erano ricostruibili per tono e forma, sono state risarcite con la suddetta maltina e integrate con la tecnica del tratteggio.

CORNICE PRESENTE NELL'OSTELLO DELLA GIOVENTU' -analisi superficiale e adeguata spolveratura -descialbo degli strati indebitamente sovrapposti, operazione eseguita per mezzo del bisturi -le parti precarie venivano individuate e fermate con un'infiltrazione di resina acrilica in emulsione acquosa a bassa concentrazione. -consolidamento di profondità eseguito per iniezione di una malta idraulica esente da sali che ha permesso di conferire coerenza agli strati profondi. -delicata pulitura della superficie dell'opera eseguita con una spugna inumidita, che ha permesso l'asportazione dei resti di descialbo rimasti e di particolato atmosferico poco coerente. -L'intervento estetico si è limitato a rendere omogeneo il fondo e a ritoccare i frammenti pittorici superstiti. -ritocco cromatico della cornice per velature ad acquerello. Dai frammenti pittorici preservati è stato possibile individuare il tono cromatico originale e riproporlo estendendolo a tutta la cornice dell'opera.

DIPINTI OVALI SU TELA PROVENIENTI DALLA SALA ORIANI DEL CONVENTO DI S. FRANCESCO(N. 13). -rimozione dei rifacimenti pittorici con l'utilizzo di diversi tipi di solvente a seconda del tipo di sporco o ridipintura. -pulitura resa più complessa dalla presenza di estesi strati di colla forte residui della vecchia foderatura che col tempo si erano inscuriti. E' stato necessario rammorbidirli utilizzando degli impacchi di acqua calda e rimuoverli con mezzi meccanici come il bisturi. -stesura di una vernice per restauro data prima a pennello, poi a spruzzo.

RESR Relazione tecnica finale

DO FONTI E DOCUMENTI DI RIFERIMENTO

FTA DOCUMENTAZIONE FOTOGRAFICA

FTAF Formato fotocolor b/n

FTAZ Immagine



FTAY Didascalia Dipinto dopo il restauro

FTA DOCUMENTAZIONE FOTOGRAFICA

FTAF Formato fotocolor b/n

FTAZ Immagine



FTAY Didascalia Dipinto prima del restauro

FTA DOCUMENTAZIONE FOTOGRAFICA

FTAF Formato fotocolor b/n

FTAZ Immagine



FTAY Didascalia Dipinto prima del restauro

FTA DOCUMENTAZIONE FOTOGRAFICA

FTAF Formato fotocolor colori

FTAZ Immagine



FTAY Didascalia Dipinto dopo il restauro

FTA DOCUMENTAZIONE FOTOGRAFICA

FTAF Formato fotocolor colori

FTAZ Immagine



FTAY Didascalia Dipinto prima del restauro

FTA DOCUMENTAZIONE FOTOGRAFICA

FTAF Formato fotocolor colori

FTAZ Immagine



FTAY Didascalia Dipinto dopo il restauro

FTA DOCUMENTAZIONE FOTOGRAFICA

FTAF Formato fotocolor colori

FTAZ Immagine



FTAY Didascalia Dipinto prima del restauro

FTA DOCUMENTAZIONE FOTOGRAFICA

FTAF Formato fotocolor colori

FTAZ Immagine



FTAY Didascalia Dipinto dopo il restauro

FTA DOCUMENTAZIONE FOTOGRAFICA

FTAF Formato fotocolor colori

FTAZ Immagine



FTAY Didascalia Dipinto prima del restauro

FTA DOCUMENTAZIONE FOTOGRAFICA

FTAF Formato fotocolor colori

FTAZ Immagine

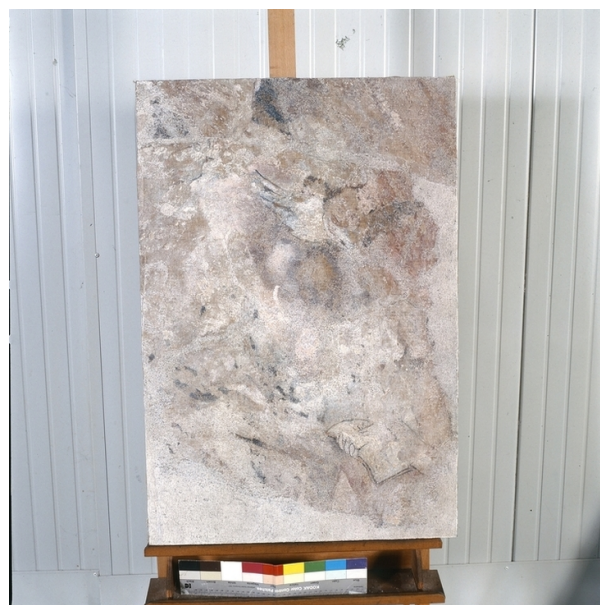

FTAY Didascalia Dipinto dopo il restauro

FTA DOCUMENTAZIONE FOTOGRAFICA

FTAF Formato fotocolor colori

FTAZ Immagine



FTAY Didascalia Dipinto prima del restauro

FTA DOCUMENTAZIONE FOTOGRAFICA

FTAF Formato fotocolor colori

FTAZ Immagine



FTAY Didascalia Dipinto dopo il restauro

FTA DOCUMENTAZIONE FOTOGRAFICA

FTAF Formato fotocolor colori

FTAZ Immagine



FTAY Didascalia Dipinto prima del restauro

FTA DOCUMENTAZIONE FOTOGRAFICA

FTAF Formato fotocolor colori

FTAZ Immagine



FTAY Didascalia Dipinto dopo il restauro

FTA DOCUMENTAZIONE FOTOGRAFICA

FTAF Formato fotocolor colori

FTAZ Immagine



FTAY Didascalia

Dipinto prima del restauro

FTA DOCUMENTAZIONE FOTOGRAFICA

FTAF Formato

fotocolor colori

FTAZ Immagine



FTAY Didascalia

Dipinto dopo il restauro

FTA DOCUMENTAZIONE FOTOGRAFICA

FTAF Formato

fotocolor colori

FTAZ Immagine



FTAY Didascalia Dipinto prima del restauro

FTA DOCUMENTAZIONE FOTOGRAFICA

FTAF Formato fotocolor colori

FTAZ Immagine



FTAY Didascalia Dipinto dopo il restauro

FTA DOCUMENTAZIONE FOTOGRAFICA

FTAF Formato fotocolor colori

FTAZ Immagine



FTAY Didascalia

Dipinto prima del restauro

BIL Citazione completa

Ritorno a San Francesco : dipinti e affreschi restaurati : 24 settembre-24 ottobre 2000 : Bagnacavallo, ex convento di san Francesco, Sala Oriani e Salette Garzoniane / mostra e catalogo a cura di Micaela Guarino. - [Faenza] : Edit Faenza, 2000. - 116 p. : ill. ; 22x24 cm. ((Catalogo della mostra.

BIL Citazione completa

San Francesco oltre il convento : testimonianze di arte e storia tra soppressioni e ricostruzioni / a cura di Patrizia Carroli, Diego Galizzi, Carlo Polgrossi. - [Bagnacavallo] : Museo civico delle cappuccine, 2011