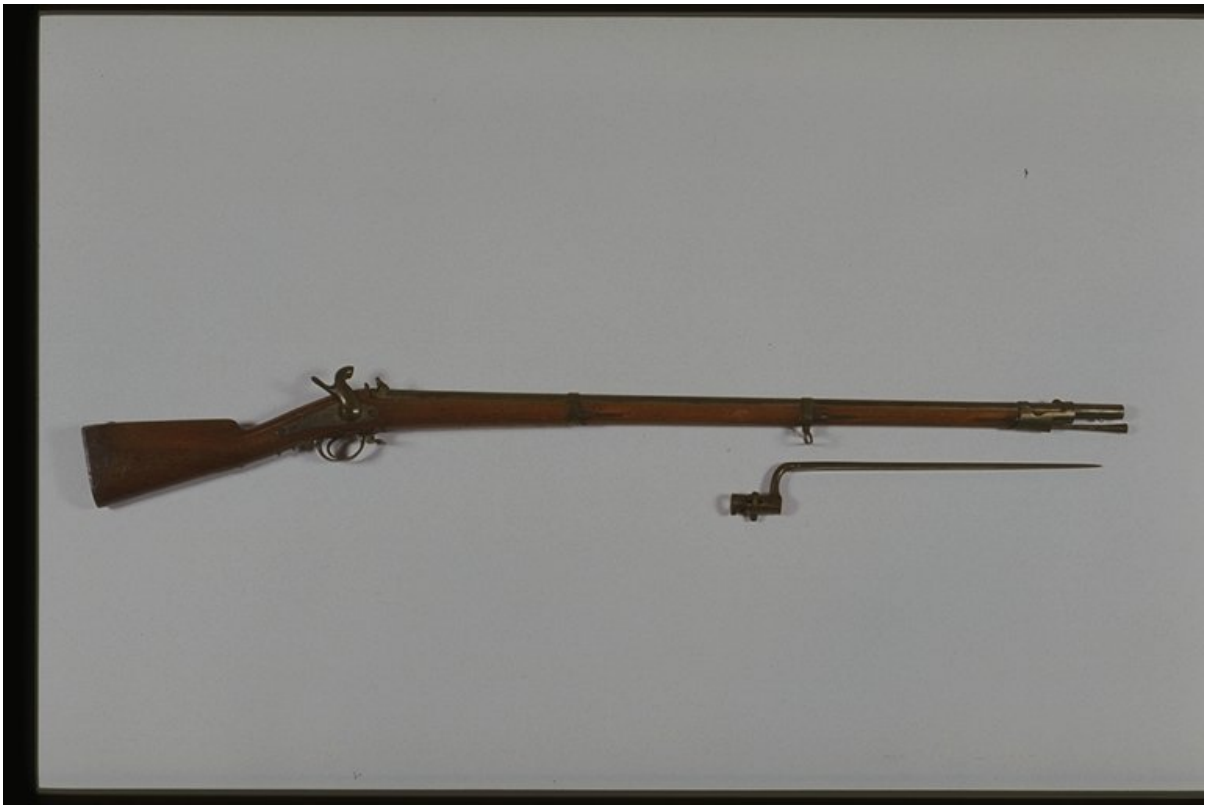

CD	CODICI	
TSK	Tipo scheda	OA
NCT	CODICE UNIVOCO	
NCTN	Numero di catalogo generale	00000530
OG	OGGETTO	
OGT	OGGETTO	
OGTD	Oggetto	fucile
LC	LOCALIZZAZIONE GEOGRAFICO-AMMINISTRATIVA	
PVC	LOCALIZZAZIONE GEOGRAFICO-AMMINISTRATIVA	
PVCP	Provincia	MO
PVCC	Comune	Modena
PVCL	Località	Modena
LDC	COLLOCAZIONE SPECIFICA	
LDCT	Tipologia	museo

LDCN	Contenitore	Museo Civico di Modena - Raccolta del Risorgimento
LDCC	Complesso monumentale di appartenenza	Palazzo dei Musei
LDCU	Denominazione spazio viabilistico	Largo Porta S. Agostino 337
UB	**UBICAZIONE E DATI PATRIMONIALI**	
INV	**INVENTARIO DI MUSEO O SOPRINTENDENZA**	
INVN	Numero	530
INV	**INVENTARIO DI MUSEO O SOPRINTENDENZA**	
INVN	Numero	322
DT	**CRONOLOGIA**	
DTZ	**CRONOLOGIA GENERICA**	
DTZG	Secolo	sec. XIX
DTZS	Frazione di secolo	metà
DTS	**CRONOLOGIA SPECIFICA**	
DTSI	Da	1840
DTSF	A	1860
AU	**DEFINIZIONE CULTURALE**	
AUT	**AUTORE**	
AUTN	Autore	Manufacture d'armes de Saint-Étienne (MAS)
AUTA	Dati anagrafici / estremi cronologici	1764/
AUTH	Sigla per citazione	S28/00003177
MT	**DATI TECNICI**	
MTC	Materia e tecnica	ferro
MTC	Materia e tecnica	legno di noce
MIS	**MISURE DEL MANUFATTO**	
MISU	Unità	mm
MISD	Diametro	18

MISN	Lunghezza	1410
MISV	Varie	lunghezza baionetta 510//lunghezza lama 420//larghezza al tallone 25
DA	**DATI ANALITICI**	
DES	**DESCRIZIONE**	
DESO	Indicazioni sull'oggetto	Fucile ad avancarica; canna in ferro; cassa in legno di noce; baionetta a sezione triangolare.
ISR	**ISCRIZIONI**	
ISRC	Classe di appartenenza	documentaria
ISRP	Posizione	cartella
ISRI	Trascrizione	Donnasso..../ St. Etienne
ISR	**ISCRIZIONI**	
ISRC	Classe di appartenenza	documentaria
ISRP	Posizione	calcio
ISRI	Trascrizione	A CAMELLI
STM	**STEMMI, EMBLEMI, MARCHI**	
STMC	Classe di appartenenza	marchio
STMQ	Qualificazione	militare
STMI	Identificazione	non identificato
STMD	Descrizione	lettere P con corona dentro a un cerchio
STM	**STEMMI, EMBLEMI, MARCHI**	
STMC	Classe di appartenenza	marchio
STMQ	Qualificazione	militare
STMI	Identificazione	non identificato
STMD	Descrizione	lettera D dentro a un cerchio
STM	**STEMMI, EMBLEMI, MARCHI**	
STMC	Classe di appartenenza	marchio

STMQ	Qualificazione	di fabbrica
STMI	Identificazione	non identificato
STMD	Descrizione	corona sopra la lettera T
NSC	Notizie storico-critiche	Fucile da fanteria modello 1840 del Regno di Francia, seconda repubblica e secondo impero. Secondo gli inventari del Museo l'arma fu raccolta a Mentana (1867).
DO	FONTI E DOCUMENTI DI RIFERIMENTO	
FTA	DOCUMENTAZIONE FOTOGRAFICA	
FTAX	Genere	documentazione allegata
FTAZ	Nome file	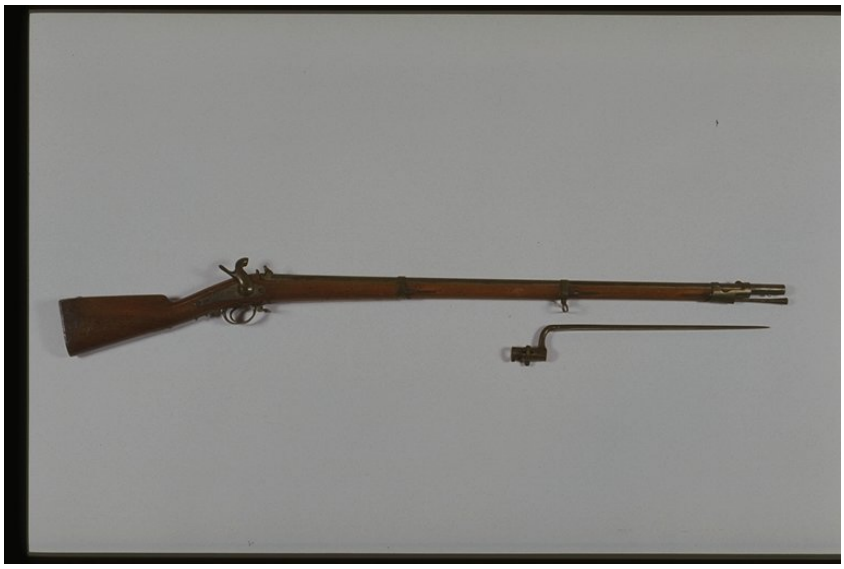
BIB	BIBLIOGRAFIA	
BIBX	Genere	bibliografia di confronto
BIBD	Anno di edizione	2001
BIBH	Sigla per citazione	S28/00001807
BIBN	V., pp., nn.	p. 124
CM	COMPILAZIONE	
CMP	COMPILAZIONE	
CMPD	Data	2003
CMPN	Nome	Lorenzini L.