



ID Samira: 64565
 Tipo scheda: OA
 ID Contenitore: RE048
 Località: Castelnovo di Sotto
 Contenitore: Museo della Maschera del Carnevale - Centro di documentazione e ricerca
 Numero di catalogo generale: 00069999
 Oggetto: modello di maschera
 Soggetto: caricatura grottesca

CD CODICI		
TSK	Tipo scheda	OA
NCT CODICE UNIVOCO		
NCTN	Numero di catalogo generale	00069999
OG OGGETTO		
OGT OGGETTO		
OGTD	Oggetto	modello di maschera
SGT SOGGETTO		
SGTI	Soggetto	caricatura grottesca
LC LOCALIZZAZIONE GEOGRAFICO-AMMINISTRATIVA		
PVC LOCALIZZAZIONE GEOGRAFICO-AMMINISTRATIVA		
PVCR	Regione	Emilia-Romagna
PVCP	Provincia	RE
PVCC	Comune	Castelnovo di sotto
PVCL	Località	Castelnovo di Sotto
LDC COLLOCAZIONE SPECIFICA		
LDCN	Contenitore	Museo della Maschera del Carnevale - Centro di documentazione e ricerca

LDCC	Complesso monumentale di appartenenza	Palazzo Rocca
LDCU	Denominazione spazio viabilistico	Piazza IV Novembre, 1
LDCM	Denominazione raccolta	Museo-Centro di documentazione della maschera

UB UBICAZIONE E DATI PATRIMONIALI

INV INVENTARIO DI MUSEO O SOPRINTENDENZA

INVN Numero 28

INV INVENTARIO DI MUSEO O SOPRINTENDENZA

INVN Numero 393 (?)

INV INVENTARIO DI MUSEO O SOPRINTENDENZA

INVN Numero 39

INV INVENTARIO DI MUSEO O SOPRINTENDENZA

INVN Numero M 11

DT CRONOLOGIA

DTZ CRONOLOGIA GENERICA

DTZG Secolo secc. XIX/ XX

DTS CRONOLOGIA SPECIFICA

DTSI Da 1820

DTSV Validità post

DTSF A 1900

DTSL Validità ca.

AU DEFINIZIONE CULTURALE

ATB AMBITO CULTURALE

ATBD Denominazione manifattura emiliana

MT DATI TECNICI

MTC Materia e tecnica gesso/ colatura

MIS MISURE DEL MANUFATTO

MISA Altezza 16

MISL	Larghezza	15.2
MISP	Profondità	7
MISS	Spessore	3
MISV	Varie	lunghezza totale 22

CO	CONSERVAZIONE	
STC	STATO DI CONSERVAZIONE	

STCC	Stato di conservazione	buono
------	------------------------	-------

DA	DATI ANALITICI	
DES	DESCRIZIONE	

DESO	Indicazioni sull'oggetto	Modello di maschera, in gesso, raffigurante una caricatura grottesca. Il grosso naso adunco prominente, la piccola bocca dalle labbra carnose serrate, segnata da profonde fossette laterali, e il mento stretto conferiscono un'espressione severa al soggetto, caratterizzato anche da marcate sopracciglia. La superficie della matrice, laccata, presenta diverse tonalità di colore, distribuito in modo non uniforme: dal marrone, alla terra di siena, dall'ocra al giallo ambrato.
------	--------------------------	--

ISR	ISCRIZIONI	
-----	------------	--

ISRC	Classe di appartenenza	documentaria
ISRP	Posizione	retro, in basso a sinistra
ISRI	Trascrizione	393

NSC	Notizie storico-critiche	L'opera è tra quelle attribuite dalla precedente proprietà alla produzione Guatteri di Castelnovo di Sotto (RE), acquisite nel 1944 dal fondatore del "Mascherificio Italiano Cervi & C." di Fornovo Taro (PR). Al momento dell'acquisizione la matrice presentava consistenti tracce di sporco, abrasioni diffuse e asportazione in più parti della superficie laccata. Il recente intervento di restauro alla quale l'opera è stata sottoposta ha comportato la pulizia integrale del manufatto, il ripristino delle parti mancanti con apporto di materiale coerente, la laccatura e l'accompagnamento cromatico della superficie, rifinita a cera microcristallina. Nell'inventario allegato all'atto di acquisto della collezione "Cattabiani" da parte del Comune di Castelnovo di Sotto, la matrice è identificata come "caricatura grottesca", nella sezione "modelli di maschere grottesche, morette ed altre figure, utilizzate per ricavare gli stampi", con i numeri 39 (1^num.), 393 (?) (2^num.) e 28 (num. attribuita). Anche i riferimenti cronologici generali
-----	--------------------------	---

dell'opera sono stati dedotti dall'inventario e possono comunque essere storicamente ricondotti al periodo di attività della Fabbrica Guatteri (1810 ca.-1933) di Castelnuovo di Sotto.

DO FONTI E DOCUMENTI DI RIFERIMENTO

FTA DOCUMENTAZIONE FOTOGRAFICA

FTAX Genere documentazione allegata

FTAT Note fronte

FTAZ Nome file



FTA DOCUMENTAZIONE FOTOGRAFICA

FTAX Genere documentazione allegata

FTAT Note profilo

FTAZ Nome file

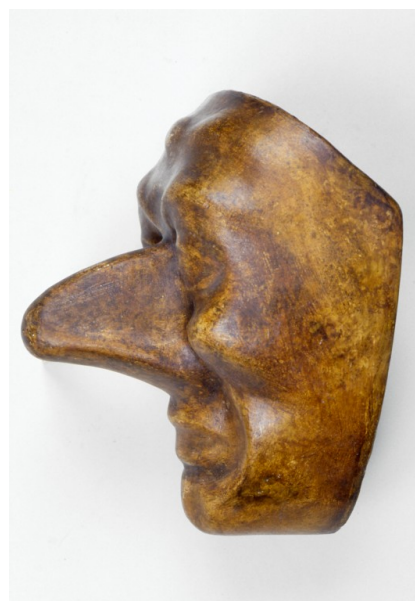

FNT FONTI E DOCUMENTI

FNTP	Tipo	tesi di laurea
FNTA	Autore	Moro G.
FNTT	Denominazione	Produrre maschere di carnevale. Una storia d'impresa
FNTN	Nome archivio	Museo-Centro di documentazione della maschera

BIB BIBLIOGRAFIA

BIBX	Genere	bibliografia di confronto
BIBA	Autore	De Lucis F.
BIBD	Anno di edizione	1992
BIBH	Sigla per citazione	00001001

CM COMPILAZIONE**CMP COMPILAZIONE**

CMPD	Data	2002
CMPN	Nome	Ferretti A.

FUR Funzionario responsabile Guarino, Micaela

AN ANNOTAZIONI