

ID Samira: 64559
 Tipo scheda: OA
 ID Contenitore: RE048
 Località: Castelnovo di Sotto
 Contenitore: Museo della Maschera del Carnevale - Centro di documentazione e ricerca
 Numero di catalogo generale: 00009999
 Oggetto: modello di maschera
 Soggetto: viso di anziano con barba e favoriti

CD	CODICI	
TSK	Tipo scheda	OA
NCT	CODICE UNIVOCO	
NCTN	Numero di catalogo generale	00009999
OG	OGGETTO	
OGT	OGGETTO	
OGTD	Oggetto	modello di maschera
SGT	SOGGETTO	
SGTI	Soggetto	viso di anziano con barba e favoriti
LC	LOCALIZZAZIONE GEOGRAFICO-AMMINISTRATIVA	
PVC	LOCALIZZAZIONE GEOGRAFICO-AMMINISTRATIVA	
PVCR	Regione	Emilia-Romagna
PVCP	Provincia	RE
PVCC	Comune	Castelnovo di sotto
PVCL	Località	Castelnovo di Sotto
LDC	COLLOCAZIONE SPECIFICA	
LDCN	Contenitore	Museo della Maschera del Carnevale - Centro di documentazione e ricerca

LDCC	Complesso monumentale di appartenenza	Palazzo Rocca
LDCU	Denominazione spazio viabilistico	Piazza IV Novembre, 1
LDCM	Denominazione raccolta	Museo-Centro di documentazione della maschera

UB UBICAZIONE E DATI PATRIMONIALI

INV INVENTARIO DI MUSEO O SOPRINTENDENZA

INVN Numero 33

INV INVENTARIO DI MUSEO O SOPRINTENDENZA

INVN Numero 49

INV INVENTARIO DI MUSEO O SOPRINTENDENZA

INVN Numero x 23

INV INVENTARIO DI MUSEO O SOPRINTENDENZA

INVN Numero M 4

DT CRONOLOGIA

DTZ CRONOLOGIA GENERICA

DTZG Secolo secc. XIX/ XX

DTS CRONOLOGIA SPECIFICA

DTSI Da 1820

DTSV Validità post

DTSF A 1900

DTSL Validità ca.

AU DEFINIZIONE CULTURALE

ATB AMBITO CULTURALE

ATBD Denominazione manifattura emiliana

MT DATI TECNICI

MTC Materia e tecnica gesso/ colatura

MIS MISURE DEL MANUFATTO

MISA Altezza 13

MISL	Larghezza	18.4
MISP	Profondità	11
MISS	Spessore	4.3
MISV	Varie	lunghezza totale 26,5

CO CONSERVAZIONE

STC STATO DI CONSERVAZIONE

STCC	Stato di conservazione	buono
------	------------------------	-------

DA DATI ANALITICI

DES DESCRIZIONE

DESO	Indicazioni sull'oggetto	Modello di maschera, in gesso, che riproduce il volto di un uomo anziano con barba e favoris, dalla grande bocca carnosa e dall'espressione seria e assorta. La superficie della matrice, laccata, si presenta di color bianco avorio scuro, distribuito in modo non uniforme, con tonalità che virano verso il giallo ambrato.
------	--------------------------	---

ISR ISCRIZIONI

ISRC	Classe di appartenenza	documentaria
ISRP	Posizione	retro, in alto, al centro
ISRI	Trascrizione	x 24

ISR ISCRIZIONI

ISRC	Classe di appartenenza	documentaria
ISRP	Posizione	retro, in alto, a destra
ISRI	Trascrizione	13

NSC	Notizie storico-critiche	L'opera è tra quelle attribuite dalla precedente proprietà alla produzione Guatteri di Castelnovo di Sotto (RE), acquisite nel 1944 dal fondatore del "Mascherificio Italiano Cervi & C." di Fornovo Taro (PR). Al momento dell'acquisizione la matrice era connotata da presenza di sporco oleoso in alcuni punti e poche tracce di laccatura sulla superficie. Il recente intervento di restauro alla quale l'opera è stata sottoposta ha comportato la pulizia meccanica e un delicato lavaggio integrale del manufatto, un leggero ripristino della laccatura e la rifinitura a cera microcristallina della superficie. Nell'inventario allegato all'atto di acquisto della collezione "Cattabiani" da parte del
-----	--------------------------	--

Comune di Castelnovo di Sotto, la matrice è identificata come "viso di anziano, con barba e favoriti", nella sezione "modelli di maschere grottesche, morette ed altre figure, utilizzate per ricavare gli stampi", con i numeri X-24 (1^num.) e 13 (num. attribuita). Anche i riferimenti cronologici generali dell'opera sono stati dedotti dall'inventario e possono comunque essere storicamente ricondotti al periodo di attività della Fabbrica Guatteri (1810 ca.-1933) di Castelnovo di Sotto.

DO FONTI E DOCUMENTI DI RIFERIMENTO

FTA DOCUMENTAZIONE FOTOGRAFICA

FTAX Genere documentazione allegata

FTAT Note fronte

FTAZ Nome file

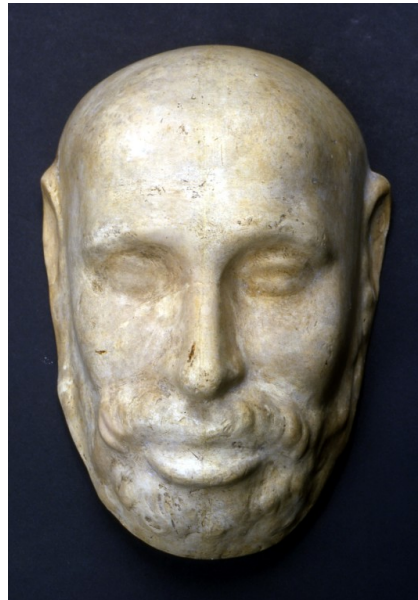

FTA DOCUMENTAZIONE FOTOGRAFICA

FTAX Genere documentazione allegata

FTAT Note profilo

FTAZ Nome file

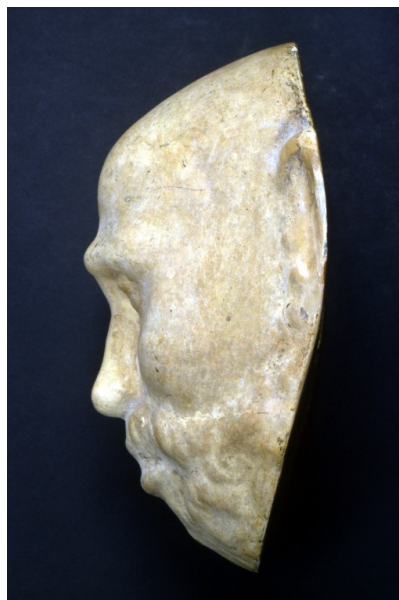

FNT FONTI E DOCUMENTI

FNTP	Tipo	tesi di laurea
FNTA	Autore	Moro G.
FNTT	Denominazione	Produrre maschere di carnevale. Una storia d'impresa
FNTN	Nome archivio	Museo-Centro di documentazione della maschera

BIB BIBLIOGRAFIA

BIBX	Genere	bibliografia di confronto
BIBA	Autore	De Lucis F.
BIBD	Anno di edizione	1992
BIBH	Sigla per citazione	00001001

CM COMPILAZIONE

CMP COMPILAZIONE

CMPD	Data	2002
CMPN	Nome	Ferretti A.

FUR	Funzionario responsabile	Guarino, Micaela
-----	--------------------------	------------------

AN ANNOTAZIONI