

ID Samira: 58909  
 Tipo scheda: OA  
 ID Contenitore: FC043  
 Località: Cesena  
 Contenitore: Pinacoteca Comunale di Cesena  
 Numero di catalogo generale: 0005  
 Oggetto: dipinto  
 Soggetto: Madonna con Bambino  
 Autore: Maestro di Castrocaro

CD	CODICI	
TSK	Tipo scheda	OA
NCT	CODICE UNIVOCO	
NCTN	Numero di catalogo generale	0005
OG	OGGETTO	
OGT	OGGETTO	
OGTD	Oggetto	dipinto
OGTV	Identificazione	frammento
SGT	SOGGETTO	
SGTI	Soggetto	Madonna con Bambino
SGTT	Titolo	Madonna del latte
LC	LOCALIZZAZIONE GEOGRAFICO-AMMINISTRATIVA	
PVC	LOCALIZZAZIONE GEOGRAFICO-AMMINISTRATIVA	
PVCR	Regione	Emilia-Romagna
PVCP	Provincia	FC
PVCC	Comune	Cesena
PVCL	Località	Cesena
LDC	COLLOCAZIONE SPECIFICA	

LDCN	Contenitore	Pinacoteca Comunale di Cesena
LDCC	Complesso monumentale di appartenenza	ex monastero di San Biagio
LDCU	Denominazione spazio viabilistico	Via Aldini, 26
LDCM	Denominazione raccolta	Raccolta d'arte antica

## UB UBICAZIONE E DATI PATRIMONIALI

### INV INVENTARIO DI MUSEO O SOPRINTENDENZA

INVN	Numero	5
------	--------	---

### INV INVENTARIO DI MUSEO O SOPRINTENDENZA

INVN	Numero	637
------	--------	-----

## DT CRONOLOGIA

### DTZ CRONOLOGIA GENERICA

DTZG	Secolo	sec. XV
------	--------	---------

### DTS CRONOLOGIA SPECIFICA

DTSI	Da	1425
------	----	------

DTSV	Validità	post
------	----------	------

DTSF	A	1474
------	---	------

DTSL	Validità	ante
------	----------	------

## AU DEFINIZIONE CULTURALE

### AUT AUTORE

AUTS	Riferimento all'autore	attr.
------	------------------------	-------

AUTR	Riferimento all'intervento	esecutore
------	----------------------------	-----------

AUTN	Autore	Maestro di Castrocaro
------	--------	-----------------------

AUTA	Dati anagrafici / estremi cronologici	notizie II e III quarto del XV secolo
------	---------------------------------------	---------------------------------------

## MT DATI TECNICI

MTC	Materia e tecnica	intonaco/ pittura a fresco
-----	-------------------	----------------------------

### MIS MISURE DEL MANUFATTO

MISA Altezza 83

MISL Larghezza 59

CO CONSERVAZIONE

STC STATO DI CONSERVAZIONE

STCC Stato di conservazione buono

DA DATI ANALITICI

DES DESCRIZIONE

DESO Indicazioni sull'oggetto

La Vergine che veste una tunica rossa, una camicia bianca ed una mantella grigia è seduta. Purtroppo il suo viso è ormai privo di lineamenti. Sta allattando il Figlioleto, dai riccioli biondi e con un abito giallo, che cinge con il braccio sinistro. Il Bambino con una mano porta alla bocca una mammella e con l'altra accarezza la mano destra della madre. Cinque angeli sostengono l'aureola intorno al capo della Madonna.

NSC Notizie storico-critiche

Si tratta di un frammento d'affresco che proviene dal convento di Sant'Agostino di Cesena insieme ad altre due figure: l'Annunziata e San Biagio. Gli inventari della pinacoteca non definiscono la paternità delle opere e gli studiosi hanno cercato di dare un nome all'autore suggerendo varie ipotesi. Questo è certamente il pezzo peggio conservato e ciò non ha consentito di effettuare uno studio soddisfacente. Piraccini (1977 e 1980) classificava tutti e tre i frammenti come di mano di un pittore romagnolo della fine del XV sec.. La Tambini (1982) metteva in evidenza il legame con gli affreschi di S. Nicolò di Castrocaro coniato per l'autore la definizione di "maestro di Castrocaro", accettata da Alessandro Marchi (1988). Già in precedenza Golfieri (1955) pubblicando gli altri due pezzi aveva intuito una relazione con quel ciclo pittorico che lui attribuiva al pittore faentino Guglielmo di Guido del Peruccino. Infine Piraccini (1984) datava gli affreschi alla metà del XV secolo, all'epoca della ristrutturazione del convento voluta da Violante moglie di Novello Malatesta, mentre in precedenza ne aveva posticipato la realizzazione alla seconda metà. Marchi preferisce, invece, sostenere una cronologia tra secondo e terzo quarto del XV secolo. Quanto all'iconografia si notano in alto degli angeli che sostengono la grande aureola della Vergine come nell'affresco di Castrocaro. La Madonna è seduta e sta allattando il Bambino secondo lo schema, di derivazione bizantina, della "Galactotrofusa".

DO FONTI E DOCUMENTI DI RIFERIMENTO

FTA DOCUMENTAZIONE FOTOGRAFICA

FTAX      Genere                      documentazione allegata

FTAZ      Nome file

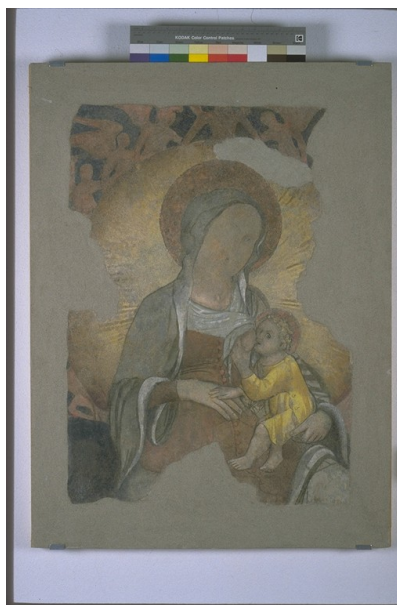

**BIB      BIBLIOGRAFIA**

BIBX      Genere                      bibliografia specifica

BIBA      Autore                          Cellini M.

BIBD      Anno di edizione              1998

BIBH      Sigla per citazione            S08/00001788

BIBN      V., pp., nn.                      pp. 11, 25

**BIB      BIBLIOGRAFIA**

BIBX      Genere                      bibliografia specifica

BIBA      Autore                          Piraccini O.

BIBD      Anno di edizione              1984

BIBH      Sigla per citazione            S08/00001699

BIBN      V., pp., nn.                      pp. 38, 42, n. 3

**BIB      BIBLIOGRAFIA**

BIBX      Genere                      bibliografia specifica

BIBD      Anno di edizione              1980

BIBH      Sigla per citazione            ECP-/00001703

BIBN V., pp., nn. p. 52

**BIB BIBLIOGRAFIA**

BIBX Genere bibliografia specifica

BIBA Autore Piraccini O.

BIBD Anno di edizione 1977

BIBH Sigla per citazione S08/00001764

BIBN V., pp., nn. pp. 14-16

**BIB BIBLIOGRAFIA**

BIBX Genere bibliografia specifica

BIBA Autore Tambini A.

BIBD Anno di edizione 1982

BIBH Sigla per citazione S08/00001819

BIBN V., pp., nn. pp. 162-165

**BIB BIBLIOGRAFIA**

BIBX Genere bibliografia specifica

BIBA Autore Tambini A.

BIBD Anno di edizione 1987

BIBH Sigla per citazione S08/00001818

BIBN V., pp., nn. p. 31

**BIB BIBLIOGRAFIA**

BIBX Genere bibliografia specifica

BIBA Autore Marchi A.

BIBD Anno di edizione 1988

BIBH Sigla per citazione S08/00001698

**MST MOSTRE**

MSTT	Titolo	Seconda mostra di dipinti restaurati della raccolta Comunale d'arte antica
------	--------	---

MSTL	Luogo	Cesena
------	-------	--------

MSTD	Data	1977
------	------	------

MST	MOSTRE
-----	--------

MSTT	Titolo	Dieci anni di restauri per la Pinacoteca civica di Cesena
------	--------	---

MSTL	Luogo	Cesena
------	-------	--------

MSTD	Data	1980
------	------	------

CM	COMPILAZIONE
----	--------------

CMP	COMPILAZIONE
-----	--------------

CMPD	Data	1999
------	------	------

CMPN	Nome	Ariuli R.
------	------	-----------