



ID Samira: 57903  
 Tipo scheda: OA  
 ID Contenitore: FC040  
 Località: Forlì  
 Contenitore: Pinacoteca Civica "Melozzo degli Ambrogi"  
 Numero di catalogo generale: 00001565  
 Oggetto: monotipo  
 Soggetto: cacciata di Adamo ed Eva dal Paradiso Terrestre  
 Autore: Casadei Maceo

CD	CODICI	
TSK	Tipo scheda	OA
NCT	CODICE UNIVOCO	
NCTN	Numero di catalogo generale	00001565
OG	OGGETTO	
OGT	OGGETTO	
OGTD	Oggetto	monotipo
SGT	SOGGETTO	
SGTI	Soggetto	cacciata di Adamo ed Eva dal Paradiso Terrestre
SGTT	Titolo	Adamo ed Eva
LC	LOCALIZZAZIONE GEOGRAFICO-AMMINISTRATIVA	
PVC	LOCALIZZAZIONE GEOGRAFICO-AMMINISTRATIVA	
PVCR	Regione	Emilia-Romagna
PVCP	Provincia	FC
PVCC	Comune	Forlì
PVCL	Località	Forlì
LDC	COLLOCAZIONE SPECIFICA	
LDCN	Contenitore	Pinacoteca Civica "Melozzo degli Ambrogi"

LDCC	Complesso monumentale di appartenenza	Palazzo del Merenda
LDCU	Denominazione spazio viabilistico	Corso della Repubblica, 72
LDCM	Denominazione raccolta	Musei Civici di Forlì

<b>UB</b>	<b>UBICAZIONE E DATI PATRIMONIALI</b>	
<b>INV</b>	<b>INVENTARIO DI MUSEO O SOPRINTENDENZA</b>	

INVN	Numero	1565
------	--------	------

<b>DT</b>	<b>CRONOLOGIA</b>	
<b>DTZ</b>	<b>CRONOLOGIA GENERICA</b>	

DTZG	Secolo	sec. XX
------	--------	---------

<b>DTS</b>	<b>CRONOLOGIA SPECIFICA</b>	
------------	-----------------------------	--

DTSI	Da	1963
------	----	------

DTSF	A	1963
------	---	------

<b>AU</b>	<b>DEFINIZIONE CULTURALE</b>	
<b>AUT</b>	<b>AUTORE</b>	

AUTN	Autore	Casadei Maceo
------	--------	---------------

AUTA	Dati anagrafici / estremi cronologici	1899/ 1992
------	---------------------------------------	------------

<b>MT</b>	<b>DATI TECNICI</b>	
-----------	---------------------	--

MTC	Materia e tecnica	carta
-----	-------------------	-------

<b>MIS</b>	<b>MISURE DEL MANUFATTO</b>	
------------	-----------------------------	--

MISA	Altezza	24
------	---------	----

MISL	Larghezza	18
------	-----------	----

<b>CO</b>	<b>CONSERVAZIONE</b>	
-----------	----------------------	--

<b>STC</b>	<b>STATO DI CONSERVAZIONE</b>	
------------	-------------------------------	--

STCC	Stato di conservazione	buono
------	------------------------	-------

<b>DA</b>	<b>DATI ANALITICI</b>	
-----------	-----------------------	--

<b>DES</b>	<b>DESCRIZIONE</b>	
------------	--------------------	--

DESO	Indicazioni sull'oggetto	Monotipo raffigurante la "cacciata dal Paradiso Terrestre"
------	--------------------------	--

desunta dal portale della Chiesa di San Zeno a Verona.

ISR ISCRIZIONI

ISRC	Classe di appartenenza	documentaria
ISRP	Posizione	in alto
ISRI	Trascrizione	"Adamo ed Eva dal portale di San Zeno Verona"

ISR ISCRIZIONI

ISRC	Classe di appartenenza	documentaria
ISRP	Posizione	in basso a destra
ISRI	Trascrizione	Maceo Casadei 1963

ISR ISCRIZIONI

ISRC	Classe di appartenenza	documentaria
ISRP	Posizione	in basso a destra
ISRI	Trascrizione	64

ISR ISCRIZIONI

ISRC	Classe di appartenenza	documentaria
ISRP	Posizione	sul retro
ISRI	Trascrizione	Adamo ed Eva dalla porta di San Zeno di Verona (Monotipo) 1962

NSC	Notizie storico-critiche	Maceo Casadei nasce a Forlì nel 1899. A undici anni entra come allievo nello studio del pittore forlivese Giovanni Marchini. Nel 1912 emigra a Lione con la famiglia dove conosce l'artista concittadino Pietro Angelini. Nel 1920 si inaugura il Cenacolo Artistico Forlivese che avrà vita fino al 1928. L'artista decorerà il vestibolo dello stesso Cenacolo. Tra gli anni venti e trenta realizza numerose scene teatrali, decorazioni e fregi murali. Nel 1934 viene assunto all'Istituto Nazionale Luce di Roma come disegnatore e pittore nel reparto trucchi cinematografici. Nel 1937 due suoi dipinti, acquistati dal Ministero dell'Educazione Nazionale, sono esposti alla Galleria Nazionale d'Arte Moderna di Roma. Nel 1941 parte col 'reparto di guerra' dell'Istituto Luce come reporter al fronte dove scatta oltre seimila fotografie ed esegue oltre quattrocento 'impressioni' pittoriche, alcune delle quali saranno esposte alla Galleria del Milione a Milano. Dai
-----	--------------------------	---

primi anni cinquanta si intensifica la sua attività artistica a Forlì dove svolge anche un'intensa opera di promozione nel settore delle arti visive. Nel 1968 dona alla Pinacoteca di Forlì oltre centocinquanta opere, numerosi dipinti saranno donati anche ai Comuni di Riccione e di Cervia. Muore a Forlì nel 1992.

**DO FONTI E DOCUMENTI DI RIFERIMENTO**

**FTA DOCUMENTAZIONE FOTOGRAFICA**

FTAX Genere documentazione allegata

FTAZ Nome file

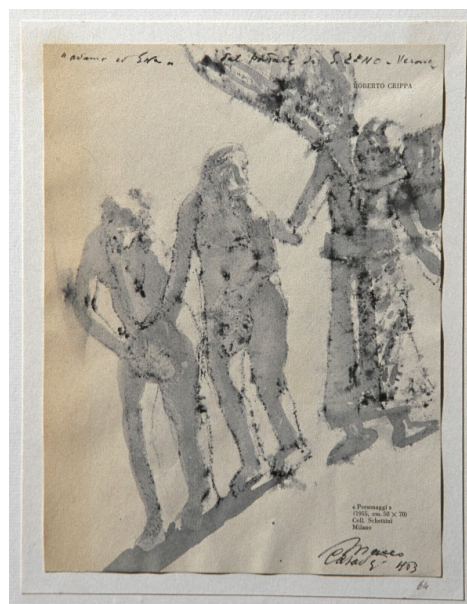

**BIB BIBLIOGRAFIA**

BIBX Genere bibliografia di confronto

BIBA Autore Viroli G.

BIBD Anno di edizione 2001

BIBH Sigla per citazione S08/00008670

**CM COMPILAZIONE**

**CMP COMPILAZIONE**

CMPD Data 2004

CMPN Nome Sibilina A.

**AN ANNOTAZIONI**