



ID Samira: 57700
 Tipo scheda: OA
 ID Contenitore: FC040
 Località: Forlì
 Contenitore: Pinacoteca Civica "Melozzo degli Ambrogi"
 Numero di catalogo generale: 00001216
 Oggetto: dipinto
 Soggetto: ritratto di lavoratori
 Autore: Marchini Giovanni

CD	CODICI	
TSK	Tipo scheda	OA
NCT	CODICE UNIVOCO	
NCTN	Numero di catalogo generale	00001216
OG	OGGETTO	
OGT	OGGETTO	
OGTD	Oggetto	dipinto
SGT	SOGGETTO	
SGTI	Soggetto	ritratto di lavoratori
SGTT	Titolo	Spaccapietre
LC	LOCALIZZAZIONE GEOGRAFICO-AMMINISTRATIVA	
PVC	LOCALIZZAZIONE GEOGRAFICO-AMMINISTRATIVA	
PVCR	Regione	Emilia-Romagna
PVCP	Provincia	FC
PVCC	Comune	Forlì
PVCL	Località	Forlì
LDC	COLLOCAZIONE SPECIFICA	
LDCN	Contenitore	Pinacoteca Civica "Melozzo degli Ambrogi"

LDCC	Complesso monumentale di appartenenza	Palazzo del Merenda
LDCU	Denominazione spazio viabilistico	Corso della Repubblica, 72
LDCM	Denominazione raccolta	Musei Civici di Forlì

UB	UBICAZIONE E DATI PATRIMONIALI	
INV	INVENTARIO DI MUSEO O SOPRINTENDENZA	

INVN	Numero	1216
------	--------	------

DT	CRONOLOGIA	
DTZ	CRONOLOGIA GENERICA	

DTZG	Secolo	sec. XIX
------	--------	----------

DTS	CRONOLOGIA SPECIFICA	
------------	-----------------------------	--

DTSI	Da	1836
------	----	------

DTSF	A	1837
------	---	------

AU	DEFINIZIONE CULTURALE	
-----------	------------------------------	--

AUT	AUTORE	
------------	---------------	--

AUTN	Autore	Marchini Giovanni
------	--------	-------------------

AUTA	Dati anagrafici / estremi cronologici	1877/ 1946
------	---------------------------------------	------------

MT	DATI TECNICI	
-----------	---------------------	--

MTC	Materia e tecnica	tavola/ pittura a olio
-----	-------------------	------------------------

MIS	MISURE DEL MANUFATTO	
------------	-----------------------------	--

MISA	Altezza	39
------	---------	----

MISL	Larghezza	27
------	-----------	----

CO	CONSERVAZIONE	
-----------	----------------------	--

STC	STATO DI CONSERVAZIONE	
------------	-------------------------------	--

STCC	Stato di conservazione	buono
------	------------------------	-------

DA	DATI ANALITICI	
-----------	-----------------------	--

DES	DESCRIZIONE	
------------	--------------------	--

DESO	Indicazioni sull'oggetto	Due uomini, ciascuno con un bastone, al lavoro su di un
------	--------------------------	---------------------------------------------------------

costone roccioso. Colori caldi.

NSC

Notizie storico-critiche

Giovanni Marchini nasce a Forlì il 3 dicembre 1877 e muore, sempre a Forlì il 18 febbraio 1946. A causa delle condizioni di grande povertà la famiglia emigra in Argentina nel 1890. A Buenos Aires l'artista lavora presso un pittore-decoratore da cui impara le prime cognizioni della tecnica pittorica. Ritornata la famiglia in Italia e stabilitasi a Firenze, Giovanni Marchini fu iscritto nel 1896 al Regio istituto di Belle Arti di Firenze sotto la guida di Giovanni Fattori professore di pittura. In seguito frequenta la Scuola libera del nudo di Venezia quindi è a Roma dove frequenta la locale Accademia di Belle Arti. La sua inclinazione e la particolare natura di uomo estremamente buono e sensibile ai problemi sociali portava la sua attività verso le strade della periferia, luogo dell'umile lavoro di uomini ed animali di cui fermava sulla carta i particolari più significativi della vita quotidiana. Di questo atteggiamento nei confronti della realtà ne risente anche la produzione al fronte durante la guerra del 1915-18. I soggetti insistevano particolarmente sulla vita del fronte, sul dovere dei soldati, la loro abnegazione, il loro sacrificio: feriti, sentinelle, le autolettighe, queste le occasioni della sua poetica. Le principali influenze che si possono ravvisare nella pittura di Marchini sono principalmente da ricercare nella lezione di Fattori per l'indagine della natura resa attraverso la sua atmosfera ed umori e non nella restituzione veristica del dato di realtà; ma così, altrettanto certi accenti preraffaeliti e simbolisti nel dettaglio possono essere la soluzione per quel forte misticismo dell'artista, per quella visione intima e soggettiva della vita. Così come nota A. Emiliani: ".. mi sembra che la verità indagata e alla fine tenuemente scoperta da Marchini sia proprio questa: una giornata che si costruisce di atti brevi e scanditi, preceduti tuttavia da un pensiero di serena riflessione sulla vita." (da: Quotidianità e verità di un maestro in "Giovanni Marchini 1877-1946", Forlì 1996).

DO FONTI E DOCUMENTI DI RIFERIMENTO

FTA DOCUMENTAZIONE FOTOGRAFICA

FTAX Genere documentazione allegata

FTAZ Nome file

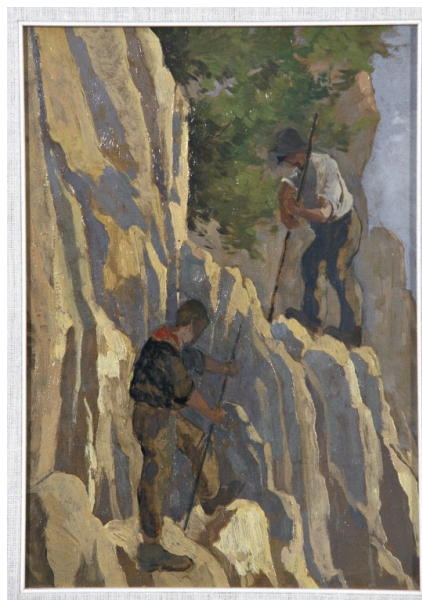

BIB BIBLIOGRAFIA

BIBX Genere bibliografia di confronto

BIBA Autore Giovanni Marchini

BIBD Anno di edizione 1996

BIBH Sigla per citazione S08/00008671

CM COMPILAZIONE

CMP COMPILAZIONE

CMPD Data 2004

CMPN Nome Sibia A.

AN ANNOTAZIONI