



ID Samira: 53555
 Tipo scheda: OA
 ID Contenitore: RA009
 Località: Bagnacavallo
 Contenitore: Museo Civico delle Cappuccine
 Numero di catalogo generale: 00000111
 Oggetto: scultura
 Soggetto: nudo di bambina seduta
 Autore: Prini Giovanni

CD	CODICI	
TSK	Tipo scheda	OA
NCT	CODICE UNIVOCO	
NCTN	Numero di catalogo generale	00000111
OG	OGGETTO	
OGT	OGGETTO	
OGTD	Oggetto	scultura
SGT	SOGGETTO	
SGTI	Soggetto	nudo di bambina seduta
SGTT	Titolo	Idoletto di casa o Idoletto familiare
LC	LOCALIZZAZIONE GEOGRAFICO-AMMINISTRATIVA	
PVC	LOCALIZZAZIONE GEOGRAFICO-AMMINISTRATIVA	
PVCR	Regione	Emilia-Romagna
PVCP	Provincia	RA
PVCC	Comune	Bagnacavallo
PVCL	Località	Bagnacavallo
LDC	COLLOCAZIONE SPECIFICA	
LDCN	Contenitore	Museo Civico delle Cappuccine

LDCU Denominazione spazio viabilistico Via Vittorio Veneto, 1/a

UB UBICAZIONE E DATI PATRIMONIALI

INV INVENTARIO DI MUSEO O SOPRINTENDENZA

INVN Numero 111

DT CRONOLOGIA

DTZ CRONOLOGIA GENERICA

DTZG Secolo sec. XX

DTZS Frazione di secolo prima metà

DTS CRONOLOGIA SPECIFICA

DTSI Da 1925

DTSV Validità ca.

DTSF A 1925

DTSL Validità ca.

AU DEFINIZIONE CULTURALE

AUT AUTORE

AUTR Riferimento all'intervento esecutore

AUTN Autore Prini Giovanni

AUTA Dati anagrafici / estremi cronologici 1877/ 1958

MT DATI TECNICI

MTC Materia e tecnica gesso/ pittura

MIS MISURE DEL MANUFATTO

MISA Altezza 66

MISL Larghezza 58

MISP Profondità 40

CO CONSERVAZIONE

STC STATO DI CONSERVAZIONE

STCC Stato di conservazione mediocre

DA DATI ANALITICI

NSC Notizie storico-critiche

L'attribuzione a Giovanni Prini compare nella documentazione della donazione Dal Borgo. Per un inquadramento generale sulla vita e sull'opera dell'artista, con ampia bibliografia, si veda: F. Matitti - M. Fagiolo Dell'Arco, Giovanni Prini. Dal Simbolismo alla Secessione 1900 - 1916, Roma 1998; e il catalogo Giovanni Prini il potere del sentimento, a cura di M. P. Maino, Palombi Editori, Roma, Galleria d'Arte Moderna, 21 dicembre 2016-26 marzo 2017. Un esemplare dell'opera è conservata presso la Galleria d'Arte Moderna di Genova.

DO FONTI E DOCUMENTI DI RIFERIMENTO

FTA DOCUMENTAZIONE FOTOGRAFICA

FTAX Genere documentazione allegata

FTAZ Nome file



FTA DOCUMENTAZIONE FOTOGRAFICA

FTAX Genere documentazione allegata

FTAZ Nome file

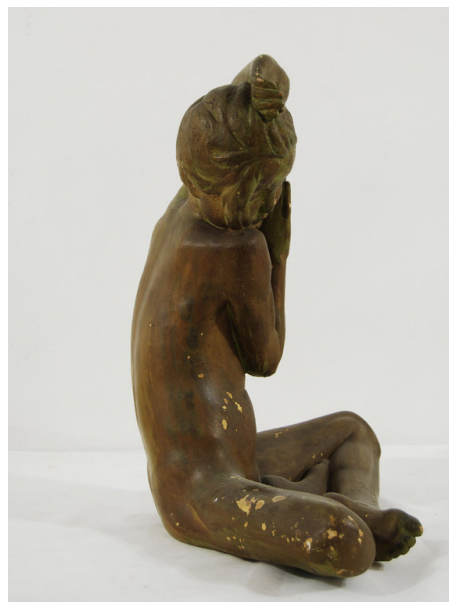

BIB BIBLIOGRAFIA

BIBX	Genere	bibliografia di confronto
BIBA	Autore	Matitti F./ Fagiolo Dell'Arco M.
BIBD	Anno di edizione	1998
BIBH	Sigla per citazione	S08/00009852

MST MOSTRE

MSTT	Titolo	XV Biennale di Venezia
MSTL	Luogo	Venezia
MSTD	Data	1926

MST MOSTRE

MSTT	Titolo	Esposizione d'Arte Moderna Italiana
MSTL	Luogo	New York
MSTD	Data	1926

MST MOSTRE

MSTT	Titolo	XCIII Esposizione della Società Amatori e Cultori di Belle Arti
MSTL	Luogo	Roma
MSTD	Data	1927

MST	MOSTRE
-----	--------

MSTT	Titolo	LXXV Esposizione Società di Belle Arti
------	--------	--

MSTL	Luogo	Genova
------	-------	--------

MSTD	Data	1927
------	------	------

MST	MOSTRE
-----	--------

MSTT	Titolo	Esposizione internazionale d'arte della città di Barcellona
------	--------	---

MSTL	Luogo	Barcellona
------	-------	------------

MSTD	Data	1931
------	------	------

MST	MOSTRE
-----	--------

MSTT	Titolo	Giovanni Prini
------	--------	----------------

MSTL	Luogo	Genova
------	-------	--------

MSTD	Data	1992
------	------	------

MST	MOSTRE
-----	--------

MSTT	Titolo	Scultura italiana del primo novecento
------	--------	---------------------------------------

MSTL	Luogo	Roma
------	-------	------

MSTD	Data	1993
------	------	------

MST	MOSTRE
-----	--------

MSTT	Titolo	Giovanni Prini, Il potere del sentimento
------	--------	--

MSTL	Luogo	Roma
------	-------	------

MSTD	Data	2016
------	------	------

CM	COMPILAZIONE
----	--------------

CMP	COMPILAZIONE
-----	--------------

CM	Data	2005
----	------	------

CMPN	Nome	Galizzi D.
------	------	------------