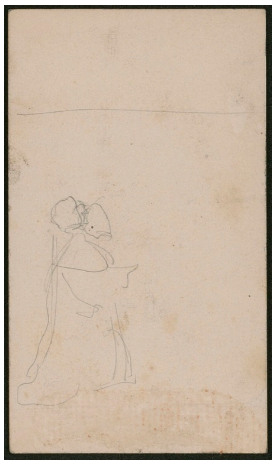

ID Samira: 351185
Tipo scheda: OA
ID Contenitore: LC-00083
Contenitore: Museo diffuso della Fondazione Gualandi a favore dei sordi
Numero di catalogo generale: D0000397
Oggetto: disegno
Soggetto: figura inginocchiata figura di profilo
Autore: Guardassoni Alessandro

CD	CODICI	
TSK	Tipo scheda	OA
NCT	CODICE UNIVOCO	
NCTN	Numero di catalogo generale	D0000397
OG	OGGETTO	
OGT	OGGETTO	
OGTD	Oggetto	disegno
SGT	SOGGETTO	
SGTI	Soggetto	figura inginocchiata
SGTI	Soggetto	figura di profilo
SGTT	Titolo	Figura inginocchiata di profilo
LC	LOCALIZZAZIONE GEOGRAFICO-AMMINISTRATIVA	
PVC	LOCALIZZAZIONE GEOGRAFICO-AMMINISTRATIVA	
PVCR	Regione	Emilia-Romagna
PVCP	Provincia	BO
PVCC	Comune	Bologna
LDC	COLLOCAZIONE SPECIFICA	
LDCN	Contenitore	Museo diffuso della Fondazione Gualandi a favore dei sordi

LDCU	Denominazione spazio viabilistico	Via Nosadella, 49
UB	UBICAZIONE E DATI PATRIMONIALI	
INV	INVENTARIO DI MUSEO O SOPRINTENDENZA	
INVN	Numero	E/D/50 v
DT	CRONOLOGIA	
DTZ	CRONOLOGIA GENERICA	
DTZG	Secolo	sec. XIX
DTS	CRONOLOGIA SPECIFICA	
DTSI	Da	1860
DTSV	Validità	ca.
DTSF	A	1870
DTSL	Validità	ca.
AU	DEFINIZIONE CULTURALE	
AUT	AUTORE	
AUTN	Autore	Guardassoni Alessandro
AUTA	Dati anagrafici / estremi cronologici	1819/ 1888
MT	DATI TECNICI	
MTC	Materia e tecnica	carta/ grafite
MIS	MISURE DEL MANUFATTO	
MISU	Unità	mm
MISA	Altezza	105
MISL	Larghezza	61
CO	CONSERVAZIONE	
STC	STATO DI CONSERVAZIONE	
STCC	Stato di conservazione	cattivo
DA	DATI ANALITICI	
DES	DESCRIZIONE	

DESO	Indicazioni sull'oggetto	Il disegno rappresenta una figura inginocchiata ripresa di profilo. Chiarisce il soggetto dell'immagine il riferimento al recto del foglio che contiene uno studio per una pala d'altare con un santo in piedi che sorregge il Bambino venerato da una figura in ginocchio, la stessa studiata nel disegno della scheda corrente.
DO	**FONTI E DOCUMENTI DI RIFERIMENTO**	
FTA	**DOCUMENTAZIONE FOTOGRAFICA**	
FTAX	Genere	documentazione allegata
FTAZ	Nome file	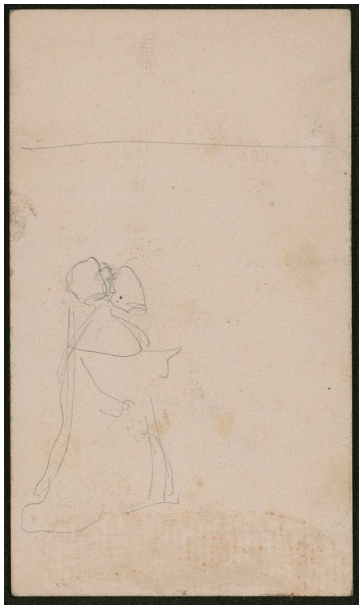
CM	**COMPILAZIONE**	
CMP	**COMPILAZIONE**	
CMPD	Data	2025
CMPN	Nome	Volta, Valentina