



CD	CODICI	
TSK	Tipo scheda	BDR
NCT	CODICE UNIVOCO	
NCTN	Numero	2022-1839-2
INT	Intervento	Interventi conservativi urgenti al Museo Civico di Modena
AM	RIFERIMENTI AMMINISTRATIVI	
AMD	ATTO DI AFFIDAMENTO LAVORI	
AMR	RIFERIMENTI AMMINISTRATIVI	
AMRL	Legge	L.R. 18/2000
AMRP	Piano di riferimento	Piano museale 2022
LC	LOCALIZZAZIONE GEOGRAFICO-AMMINISTRATIVA	
PVC	LOCALIZZAZIONE GEOGRAFICO-AMMINISTRATIVA	
PVCP	Provincia	MO
PVCC	Comune	Modena

PVCN Sede Museo Civico

OG OGGETTO

OGT OGGETTO

OGTD Oggetto disegni

OGTT Tipologia oggetto disegni

OGTO Indicazioni sull'oggetto Nucleo di disegni di architettura prodotti nell'ambito del Concorso Poletti. Il fondo disegni di architettura Premio Poletti è costituito da 351 disegni e 18 manifesti.

OGTS Soggetto/ Titolo Disegni di Architettura

OGTP Provincia MO

OGTC Comune Modena

OGTE Sede Museo Civico

MTC Materia e tecnica carta

OG OGGETTO

OGT OGGETTO

OGTD Oggetto moneta

OGTT Tipologia oggetto moneta

OGTO Indicazioni sull'oggetto monete e medaglie conservate nei depositi del Museo Civico

OGTS Soggetto/ Titolo monete

OGTP Provincia MO

OGTC Comune Modena

OGTE Sede Museo Civico

MTC Materia e tecnica -

OG OGGETTO

OGT OGGETTO

OGTD Oggetto manufatti plumari

OGTT	Tipologia oggetto	manufatti plumari
OGTO	Indicazioni sull'oggetto	manufatti plumari provenienti dalla regione dell'Amazzonia e appartenenti alle collezioni etnografiche
OGTS	Soggetto/ Titolo	manufatti plumari
OGTP	Provincia	MO
OGTC	Comune	Modena
OGTE	Sede	Museo Civico

MTC	Materia e tecnica	piume
-----	-------------------	-------

OG	OGGETTO
----	---------

OGT	OGGETTO
-----	---------

OGTD	Oggetto	gesso
------	---------	-------

OGTT	Tipologia oggetto	gesso
------	-------------------	-------

OGTO	Indicazioni sull'oggetto	Gessi di Giuseppe Graziosi esposti nella omonima Gipsoteca
------	--------------------------	--

OGTS	Soggetto/ Titolo	gessi
------	------------------	-------

OGTP	Provincia	MO
------	-----------	----

OGTC	Comune	Modena
------	--------	--------

OGTE	Sede	Museo Civico
------	------	--------------

MTC	Materia e tecnica	gesso
-----	-------------------	-------

AUT	AUTORE
-----	--------

AUTN	Nome scelto (autore)	Graziosi Giuseppe
------	----------------------	-------------------

AUTH	Sigla per citazione	S08/00005714
------	---------------------	--------------

OG	OGGETTO
----	---------

OGT	OGGETTO
-----	---------

OGTD	Oggetto	capanna
------	---------	---------

OGTT	Tipologia oggetto	capanna
------	-------------------	---------

OGTS	Soggetto/ Titolo	capanna
------	------------------	---------

OGTP	Provincia	MO
OGTC	Comune	Modena
OGTE	Sede	Museo Civico (Parco Archeologico di Montale)

MTC	Materia e tecnica	-
-----	-------------------	---

RE	INTERVENTO DI RESTAURO	
----	------------------------	--

RES	RESTAURO	
-----	----------	--

RESL	Data fine lavori (yyyy/mm/dd)	30/06/2023
------	----------------------------------	------------

RESR	Relazione tecnica finale	disegni di architettura prodotti nell'ambito del concorso Poletti (n°11)
------	--------------------------	--

RES	RESTAURO	
-----	----------	--

RESL	Data fine lavori (yyyy/mm/dd)	30/06/2023
------	----------------------------------	------------

RESR	Relazione tecnica finale	mappatura dello stato di conservazione, sostituzione degli imballi non idonei, controllo dell'UR tramite appositi dispositivi
------	--------------------------	---

RES	RESTAURO	
-----	----------	--

RESL	Data fine lavori (yyyy/mm/dd)	30/06/2023
------	----------------------------------	------------

RESR	Relazione tecnica finale	manutenzione degli apparecchi per il controllo dell'umidità e del microclima nelle sale espositive e nei depositi (emergenza dei manufatti plumari delle raccolte etnologiche). intervento di manutenzione straordinaria sugli impianti di umidificazione presenti nelle sale espositive e nei depositi. Le variate condizioni microclimatiche all'interno delle sale, a seguito della protratta chiusura del Museo Civico per il riallestimento, hanno reso necessario la rimessa in funzione di diversi apparecchi di umidificazione portatili già in dotazione del Museo Civico, al fine di migliorare le condizioni conservative delle collezioni in assenza di un impianto fisso di controllo microclimatico. E' stato acquistato anche un servizio di training da parte della ditta specializzata rivolto al personale del Museo Civico al fine di poter monitorare le condizioni microclimatiche ed intervenire direttamente sulle apparecchiature
------	--------------------------	---

RES	RESTAURO	
-----	----------	--

RESL	Data fine lavori	30/06/2023
------	------------------	------------

(yyyy/mm/dd)

intervento sulla Gipsoteca Graziosi, al fine di contenere con idoneo trattamento la risalita di umidità dal sottosuolo, probabile causa dell'insorgere di muffe sui gessi.

intervento di manutenzione straordinaria sul pavimento della Gipsoteca Graziosi, al fine di contenere con idoneo trattamento la risalita di umidità dal sottosuolo, probabile causa dell'insorgere di muffe sui gessi. A causa della risalita e del ristagno dell'umidità (il pavimento presenta efflorescenze in alcuni punti) che stava causando la proliferazione di muffe sui gessi. è stato effettuato un intervento di micro-levigatura con sequenze di grane con dischi abrasivi, un lavaggio con detergente neutro, la stesura di prodotti anti umidità e anti macchia, nonché alcune stuccature in zone più rovinate. -trattamento antimuffa sui pavimenti della Gipsoteca Graziosi - indagine sulle efflorescenze e sulle muffe presenti sui gessi

## RES RESTAURO

RESL Data fine lavori (yyyy/mm/dd) 30/06/2023

RESR Relazione tecnica finale due interventi conservativi al Parco Archeologico di Montale: parziale rifacimento degli intonaci di una delle capanne ricostruite.

## RES RESTAURO

RESL Data fine lavori (yyyy/mm/dd) 30/06/2023

manutenzione straordinaria all'interno delle sale del Museo Civico per permettere la riapertura in seguito al riallestimento delle collezioni (adeguamento energetico dell'impianto di illuminazione). intervento di manutenzione straordinaria all'interno delle sale del Museo Civico per permettere la riapertura delle sale in seguito al riallestimento delle collezioni, effettuato in occasione della lunga chiusura del Museo Civico per i lavori di adeguamento energetico dell'impianto di illuminazione. Tra gli interventi più importanti, di natura straordinaria, si segnala la schermatura dei nuovi corpi illuminanti a led attraverso il fissaggio di profili in pvc al fine di garantire le migliori condizioni di conservazione e di fruizione delle collezioni esposte. Inoltre, sono stati necessari interventi di manutenzione straordinaria nelle sale espositive tra cui un intervento specializzato di fissaggio di reperti e di oggetti nelle teche della sala 8, nelle vetrine delle sale della sezione Etnologica e la creazione di una porta divisoria.

## DO FONTI E DOCUMENTI DI RIFERIMENTO

FTAZ Immagine



FTAY Didascalia

Disegni Poletti durante il restauro - pulizia con gomma di lattice vulcanizzato

FTAZ Immagine



FTAY Didascalia

Disegni Poletti durante il restauro - depolveratura

FTAZ Immagine



FTAY Didascalia

manufatti plumari durante il restauro

FTA DOCUMENTAZIONE FOTOGRAFICA

FTAZ Immagine



FTAY Didascalia

manufatti plumari durante il restauro

FTA DOCUMENTAZIONE FOTOGRAFICA

FTAZ Immagine



FTAY Didascalia

monete - mappatura dello stato di conservazione, sostituzione degli imballi non idonei, controllo dell'UR tramite appositi dispositivi

FTA DOCUMENTAZIONE FOTOGRAFICA

FTAZ Immagine

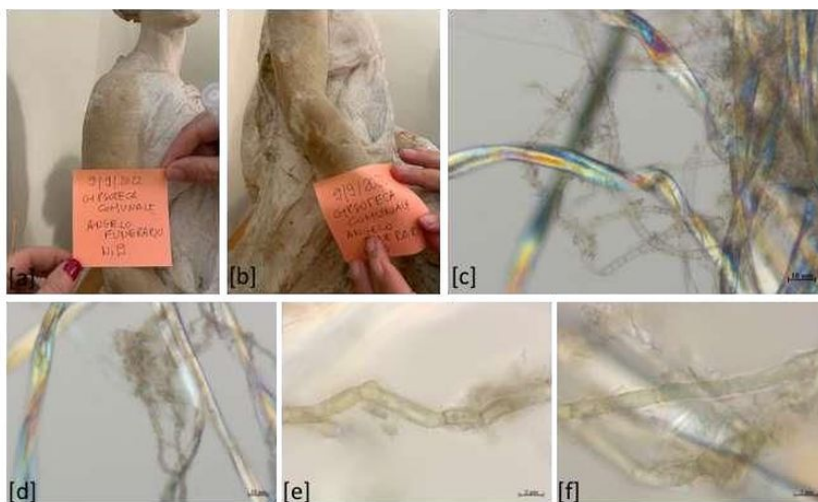

FTAY Didascalia

gessi di Giuseppe Graziosi prima del restauro, analisi diagnostiche