

ID Samira: 313736  
 Tipo scheda: OA  
 ID Contenitore: RA009  
 Località: Bagnacavallo  
 Contenitore: Museo Civico delle Cappuccine  
 Numero di catalogo generale: 00000930  
 Oggetto: disegno  
 Soggetto: paesaggio  
 Autore: Castellani Leonardo

CD		CODICI	
TSK	Tipo scheda	OA	
NCT		CODICE UNIVOCO	
NCTN	Numero di catalogo generale	00000930	
OG		OGGETTO	
OGT		OGGETTO	
OGTD	Oggetto	disegno	
SGT		SOGGETTO	
SGTI	Soggetto	paesaggio	
SGTT	Titolo	Senza titolo	
LC		LOCALIZZAZIONE GEOGRAFICO-AMMINISTRATIVA	
PVC		LOCALIZZAZIONE GEOGRAFICO-AMMINISTRATIVA	
PVCR	Regione	Emilia-Romagna	
PVCP	Provincia	RA	
PVCC	Comune	Bagnacavallo	
PVCL	Località	Bagnacavallo	
LDC		COLLOCAZIONE SPECIFICA	
LDCN	Contenitore	Museo Civico delle Cappuccine	

LDCU	Denominazione spazio viabilistico	Via Vittorio Veneto, 1/a
------	--------------------------------------	--------------------------

**UB UBICAZIONE E DATI PATRIMONIALI****INV INVENTARIO DI MUSEO O SOPRINTENDENZA**

INVN	Numero	930
------	--------	-----

**DT CRONOLOGIA****DTZ CRONOLOGIA GENERICA**

DTZG	Secolo	sec. XX
------	--------	---------

**DTS CRONOLOGIA SPECIFICA**

DTSI	Da	1959
------	----	------

DTSV	Validità	documentata
------	----------	-------------

DTSF	A	1959
------	---	------

DTSL	Validità	documentata
------	----------	-------------

**AU DEFINIZIONE CULTURALE****AUT AUTORE**

AUTN	Autore	Castellani Leonardo
------	--------	---------------------

AUTA	Dati anagrafici / estremi cronologici	1896/ 1984
------	--	------------

**MT DATI TECNICI**

MTC	Materia e tecnica	carta/ acquerello
-----	-------------------	-------------------

**MIS MISURE DEL MANUFATTO**

MISU	Unità	cm
------	-------	----

MISA	Altezza	49
------	---------	----

MISL	Larghezza	40
------	-----------	----

**CO CONSERVAZIONE****STC STATO DI CONSERVAZIONE**

STCC	Stato di conservazione	discreto
------	------------------------	----------

**DA DATI ANALITICI****ISR ISCRIZIONI**

ISRC	Classe di appartenenza	firma e data
ISRP	Posizione	in basso, a destra
ISRI	Trascrizione	1959 Leonardo Castellani

NSC	Notizie storico-critiche	<p>Pittore e incisore faentino nato in una famiglia di ebanisti, Leonardo Castellani nel 1914 si diploma alla Scuola Industriale di Cesena come ebanista-intagliatore. Successivamente si iscrive all'Accademia di Belle Arti di Firenze, nella sezione scultura, dove incontra Osvaldo Licini. Negli anni '20 si trasferisce per un breve periodo a Roma dove frequenta lo studio dello scultore Ettore Ferrari e si avvicina al movimento futurista. Tornato a Cesena apre la Bottega di ceramica artistica, che chiuderà poco dopo nel 1923. Nel 1927 si trasferisce a Venezia, e l'anno seguente viene chiamato a Fano come insegnante di decorazione e ceramica all'Istituto d'Arte. Nel 1930 gli viene affidata la cattedra di calcografia alla Scuola del libro di Urbino, cattedra che mantenne per 38 anni. Nel 1928 comincia da autodidatta a dedicarsi all'arte incisoria. Mentre i primi lavori sono orientati verso ricerche luministiche e chiaroscurali a partire dal 1933 il suo stile evolve in un gesto più spigliato ed audace. Giunge alla piena maturità artistica, ed al suo inconfondibile lirismo grafico, nel secondo dopoguerra dove le sue opere mostrano quali segni distintivi il punto di vista da sotto in su, paesaggi composti da macchie di vegetazione compatta inondati di luci, ombreggiature diagonali solo apparentemente disordinate. Per la realizzazione delle sue opere guarda agli artisti del tardo '800, Fattori, e del '900 come Morandi e Carrà.</p>
-----	--------------------------	--

DO FONTI E DOCUMENTI DI RIFERIMENTO

FTA DOCUMENTAZIONE FOTOGRAFICA

FTAX Genere documentazione allegata

FTAZ      Nome file

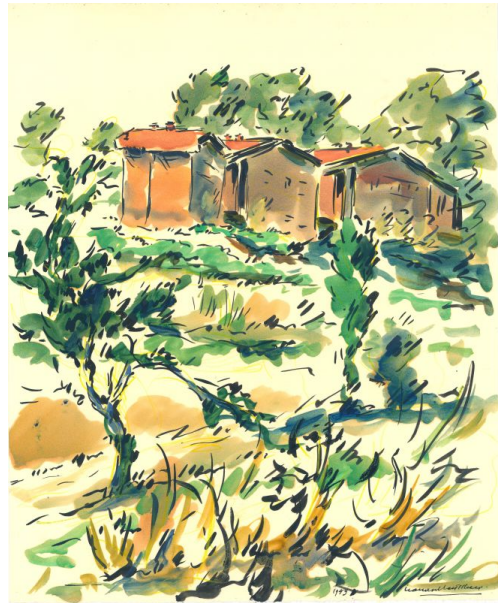

CM      COMPILAZIONE

CMP      COMPILAZIONE

CMPD      Data      2024

CMPN      Nome      Piacente, Martina