OG	OGGETTO	
OGT	OGGETTO	
OGTD	Catalogo	Teatri storici
LC	LOCALIZZAZIONE GEOGRAFICO-AMMINISTRATIVA	
PVC	LOCALIZZAZIONE GEOGRAFICO-AMMINISTRATIVA	
PVCP	Provincia	RE
PVCC	Comune	Correggio
PVCI	Indirizzo	via Bernieri, 8
PVCN	Denominazione	Teatrino del Convitto Nazionale Rinaldo Corso
PVCA	Complesso architettonico di appartenenza	Convitto Nazionale Rinaldo Corso
PVCG	Georeferenziazione	44.77230184911401,10.778931677341461,19
SP	DATI SPECIFICI	
SPC	DATI SPECIFICI	
DT	DATI TECNICI	
DTT	DATI TECNICI	
DTTT	Tipologia della pianta della sala teatrale	pianta rettangolare con doppia balconata
DTTU	Uso attuale	inagibile
DTE	ELEMENTI CARATTERIZZANTI	
DTEC	Elementi caratterizzanti	sipari storici
DE	DESCRIZIONE	
DES	DESCRIZIONE	

DESA	Descrizione approfondita	Nel 1783, i padri Scolopi riadattarono a convitto l'antico convento soppresso dei Domenicani, con il nome di Convitto Rinaldo Corso. Già sul finire del Settecento si ha notizia delle brevi rappresentazioni teatrali e dei concerti, danze e minuetti che si tenevano nel salone principale decorato con un soffitto a cassettoni. Dell'antico teatro non rimane che il sito in quanto l'allestimento attuale, del quale si conserva un progetto originale, risale solo all'inizio del nostro secolo, negli anni 1908-1909. Il teatro, oggi di proprietà dello Stato, è corredato da due ordini di balconate che appoggiano solo sulle pareti laterali del salone a pianta rettangolare. Il boccascena è di gusto neo-settecentesco con decorazioni finto marmo. Nel palcoscenico si conserva il sipario dipinto a finto tendone. Il teatro necessita di urgenti restauri, soprattutto di una verifica statica della struttura. E' previsto il recupero e il ripristino del teatrino all'interno di un progetto globale dell'Istituto religioso già avviato in parte. (Caterina Spada) Sono in corso lavori per il restauro e miglioramento sismico dell'ala Nord del teatrino del Convitto "Rinaldo Corso" di Correggio (RE) a partire da fine 2020.
DS	DATI STORICI	
DSD	CRONOLOGIA	
DSDS	Secolo	XX (1900-1999)
SE	SERVIZI	
SER	SERVIZI	
SERN	Numeri di telefono	0522 692318
SERW	Sito web	https://www.convittocorreggio.edu.it/
SERE	Indirizzo email	REVC01000A@istruzione.it
DO	DOCUMENTAZIONE ALLEGATA	
DOF	DOCUMENTAZIONE FOTOGRAFICA	

DOFO	Documentazione fotografica/ nome file	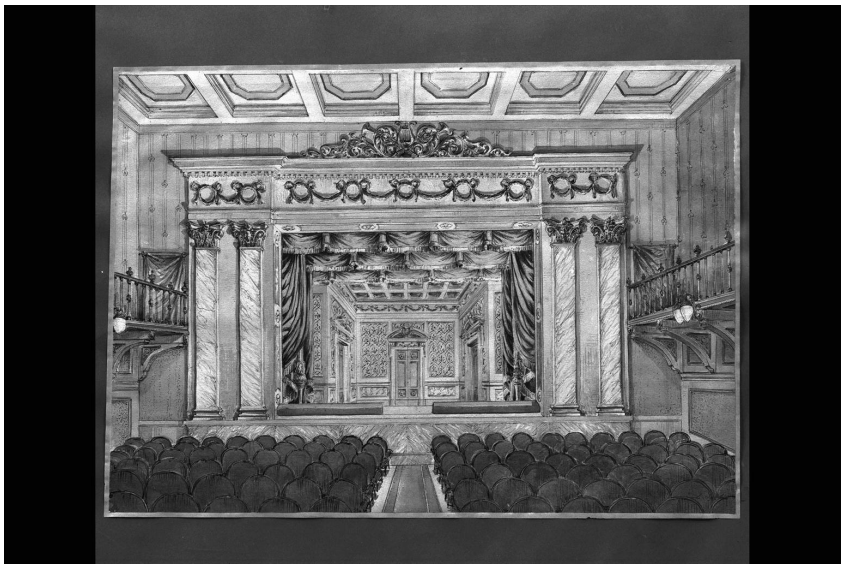
DOFD	Didascalia	Correggio, Teatrino del Convitto Nazionale Rinaldo Corso, rappresentazione grafica della sala in origine (foto Riccardo Vlahov, IBC)

DOF	DOCUMENTAZIONE FOTOGRAFICA

DOFO	Documentazione fotografica/ nome file	
DOFD	Didascalia	Correggio, Teatrino del Convitto Nazionale Rinaldo Corso, il boccascena negli anni '80 (foto Riccardo Vlahov, IBC)

DOF	DOCUMENTAZIONE FOTOGRAFICA

DOFO	Documentazione fotografica/ nome file	
DOFD	Didascalia	Correggio, Teatrino del Convitto Nazionale Rinaldo Corso, il boccascena negli anni '80 (foto Riccardo Vlahov, IBC)

DOF	DOCUMENTAZIONE FOTOGRAFICA

DOFO	Documentazione fotografica/ nome file	
DOFD	Didascalia	Correggio, Teatrino del Convitto Nazionale Rinaldo Corso, la sala teatrale negli anni '80 (foto Riccardo Vlahov, IBC)

DOF	DOCUMENTAZIONE FOTOGRAFICA

DOFO	Documentazione fotografica/ nome file	
DOFD	Didascalia	Correggio, Teatrino del Convitto Nazionale Rinaldo Corso, la sala teatrale negli anni '80 (foto Riccardo Vlahov, IBC)

DOF	DOCUMENTAZIONE FOTOGRAFICA

DOFO	Documentazione fotografica/ nome file	
DOFD	Didascalia	Correggio, Teatrino del Convitto Nazionale Rinaldo Corso, la sala teatrale negli anni '80 (foto Riccardo Vlahov, IBC)

DOF	DOCUMENTAZIONE FOTOGRAFICA

DOFO	Documentazione fotografica/ nome file	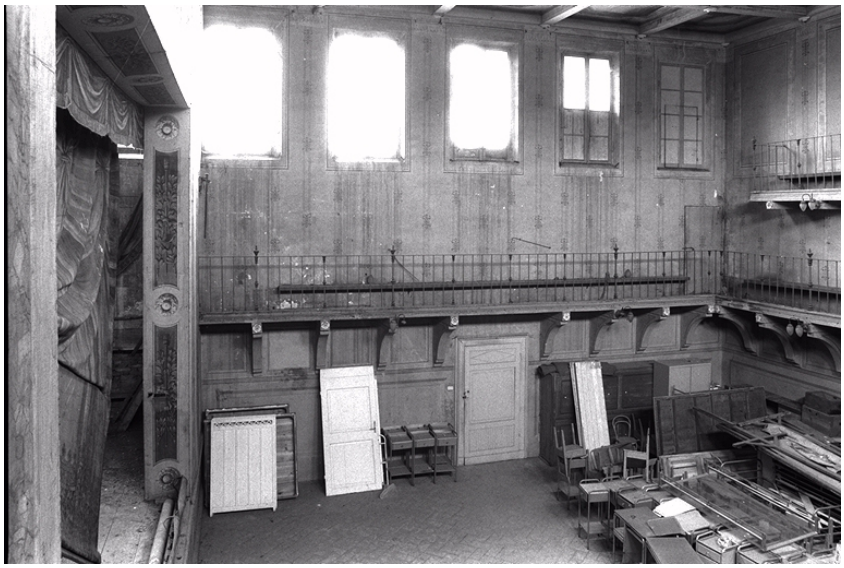
DOFD	Didascalia	Correggio, Teatrino del Convitto Nazionale Rinaldo Corso, la sala teatrale negli anni '80 (foto Riccardo Vlahov, IBC)

DOF	DOCUMENTAZIONE FOTOGRAFICA

DOFO	Documentazione fotografica/ nome file	
DOFD	Didascalia	Correggio, Teatrino del Convitto Nazionale Rinaldo Corso, il palcoscenico negli anni '80 (foto Riccardo Vlahov, IBC)

DOF	DOCUMENTAZIONE FOTOGRAFICA

DOFO	Documentazione fotografica/ nome file	
DOFD	Didascalia	Correggio, Teatrino del Convitto Nazionale Rinaldo Corso, il palcoscenico negli anni '80 (foto Riccardo Vlahov, IBC)
DOF	DOCUMENTAZIONE FOTOGRAFICA	
DOFO	Documentazione fotografica/ nome file	
DOFD	Didascalia	Correggio, Teatrino del Convitto Nazionale Rinaldo Corso, particolare del palcoscenico negli anni '80 (foto Riccardo Vlahov, IBC)
BIL	Citazione completa	L. Manicardi, Il Convitto Nazionale "R. Corso" in Correggio, Correggio 1909, p. 18, 53; Teatri Storici in Emilia-Romagna, a cura di S. M. Bondoni, Bologna 1982, p. 193; Le stagioni del teatro: le sedi storiche dello spettacolo in Emilia-Romagna, a cura di L. Bortolotti, Bologna 1995, p. 154.