



ID Samira: 26952  
 Tipo scheda: M  
 ID Contenitore: T-503  
 Comune: Civitella di Romagna  
 Denominazione: Teatro Lorenzo Golfarelli  
 Catalogo: Teatri storici  
 Tipologia contenitore: teatro

OG	OGGETTO	
OGT	OGGETTO	
OGTD	Catalogo	Teatri storici
LC	LOCALIZZAZIONE GEOGRAFICO-AMMINISTRATIVA	
PVC	LOCALIZZAZIONE GEOGRAFICO-AMMINISTRATIVA	
PVCP	Provincia	FC
PVCC	Comune	Civitella di Romagna
PVCI	Indirizzo	via G. Garibaldi, 34
PVCN	Denominazione	Teatro Lorenzo Golfarelli
SP	DATI SPECIFICI	
SPC	DATI SPECIFICI	
DT	DATI TECNICI	
DTT	DATI TECNICI	
DTTT	Tipologia della pianta della sala teatrale	pianta ellittica con palchetti
DTTU	Uso attuale	in corso di restauro
DE	DESCRIZIONE	
DES	DESCRIZIONE	

Fin dalla metà del '700 a Civitella è documentata la presenza di un teatro fatto costruire dalla famiglia Golfarelli. La sala teatrale tuttora esistente venne costruita, a spese di Lorenzo Golfarelli, dal 1819 al 1824. Progettista fu l'ingegnere Giuseppe Missirini, autore anche dei progetti per il teatro di Meldola e per i teatri forlivesi da ubicarsi l'uno al secondo piano del Palazzo già Rossetti e l'altro nel Magazzino dell'Abbondanza. Questi due esempi di ristrutturazione architettonica non hanno trovato realizzazione, ma le tavole di progetto, conservate presso la Biblioteca comunale di Forlì (Racc. Piancastelli), restano valida testimonianza dell'evoluzione architettonica dell'edilizia teatrale. Il progetto del Missirini, datato 1811, prevedeva la costruzione della cavea comprendente tre ordini di palchi, del foyer e del palcoscenico. Le decorazioni della volta, delle pareti e dell'arcoscenico, opera del bolognese Silvio Gordini, erano costituite da stucchi, dorature e motivi floreali. Per ampiezza poteva contenere 600 persone e per eleganza era giudicato "convenientissimo al paese" (cit. Monografia... 1866). Venne inaugurato nel 1825 e dedicato a Napoleone Bonaparte per la presa di Mosca. La facciata è caratterizzata al primo piano da tre porte ad arco. Sopra queste, al secondo piano, si trovano tre finestre di cui quella centrale munita di balconcino. Una lapide ricorda sia Golfarelli che il progettista Giuseppe Missirini. La sala si compone di tre ordini di undici palchi, di cui il terzo costituisce il loggione. Un sistema di archi a sesto acuto regge la volta. Durante la seconda guerra mondiale fu occupato dalle truppe tedesche che lo usarono in modo improprio e lo danneggiarono. Fu recuperato nel dopoguerra. Il 5 marzo 1970 il teatro fu fortemente danneggiato da un incendio che causò il crollo del soffitto. In seguito è stato restaurato con criteri che ne hanno stravolto la tipologia originaria. Il teatro, per lungo tempo di proprietà privata, da un certo momento in poi non ha più svolto la sua funzione originaria. E' stato utilizzato dai ragazzi delle scuole per l'allestimento di spettacoli; poi vi si sono tenute per feste danzanti e saltuariamente per attività espositive. Acquisito recentemente dall'Amministrazione comunale, con l'intento di renderlo nuovamente fruibile e restituirlo alla funzione originaria, sono stati avviati i necessari interventi. Il 15 ottobre 2016 il teatro è stato riaperto a seguito della realizzazione di un primo stralcio di lavori di ristrutturazione e restauro, per l'occasione si è tenuta la mostra temporanea "Civitella a teatro" con le immagini scattate nel tempo in questa sala. (Nadia Ceroni - Lidia Bortolotti) In seguito il teatro è stato sede di mostre. In questo periodo sono in corso i lavori del secondo stralcio di interventi: verrà reso fruibile il foyer sopra l'ingresso, verrà realizzata la scala di accesso al palcoscenico, verranno completati i percorsi di collegamento dei palchi e le dorsali secondarie degli impianti elettrici sui percorsi dei palchi, verrà inoltre reso

fruibile il palcoscenico e verrà infine completata la via di fuga sul retro.

DS	DATI STORICI
DSD	CRONOLOGIA

DSDS    Secolo                      XIX (1800-1899)

DSDF    Frazione di secolo            prima parte

DO	DOCUMENTAZIONE ALLEGATA
DOF	DOCUMENTAZIONE FOTOGRAFICA

DOFO    Documentazione fotografica/ nome file



DOFD    Didascalia

Civitella di Romagna, Teatro Golfarelli, la sala prima del restauro (foto Andrea Scardova, IBC,2015)

DOF	DOCUMENTAZIONE FOTOGRAFICA
-----	----------------------------

DOFO    Documentazione fotografica/ nome file

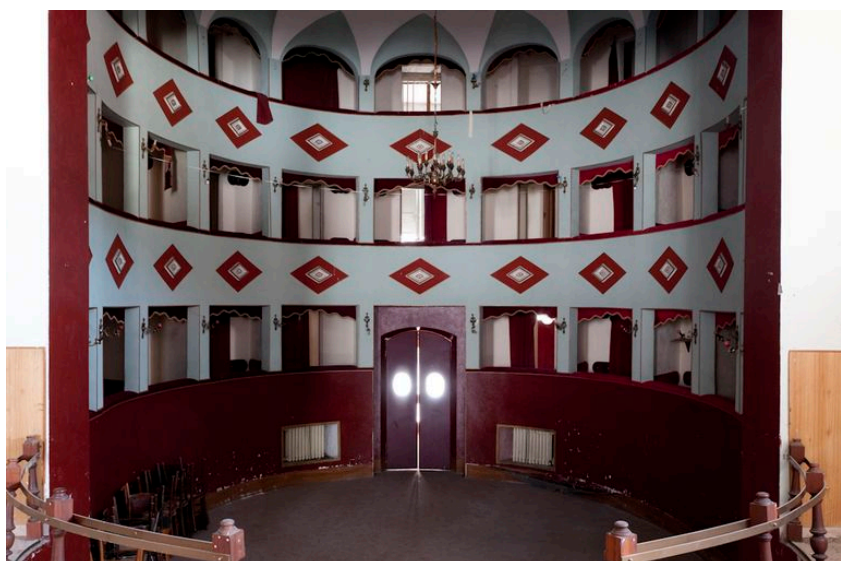

DOFD Didascalia

Civitella di Romagna, Teatro Golfarelli, la sala prima del restauro (foto Andrea Scardova, IBC,2015)

DOF DOCUMENTAZIONE FOTOGRAFICA

DOFO Documentazione fotografica/ nome file

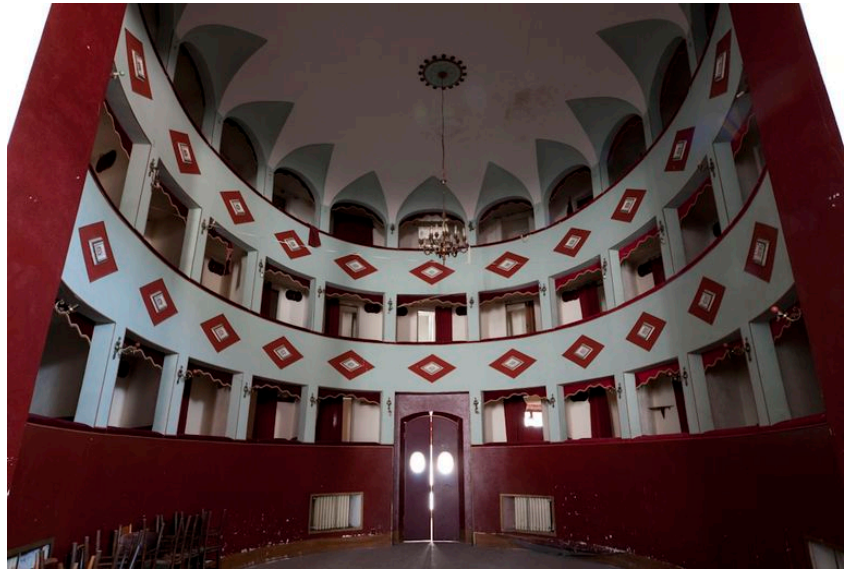

DOFD Didascalia

Civitella di Romagna, Teatro Golfarelli, la sala prima del restauro (foto Andrea Scardova, IBC,2015)

DOF DOCUMENTAZIONE FOTOGRAFICA

DOFO Documentazione fotografica/ nome file

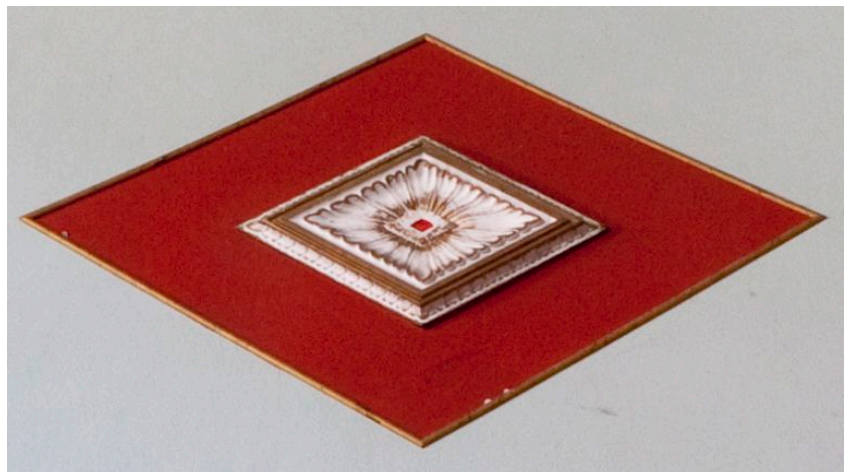

DOFD Didascalia

Civitella di Romagna, Teatro Golfarelli, particolare della decorazione (foto Andrea Scardova, IBC,2015)

DOF DOCUMENTAZIONE FOTOGRAFICA

DOFO Documentazione fotografica/ nome file



DOFD Didascalia

Civitella di Romagna, Teatro Golfarelli, la sala prima del restauro (foto Andrea Scardova, IBC,2015)

DOF DOCUMENTAZIONE FOTOGRAFICA

DOFO Documentazione fotografica/ nome file



DOFD Didascalia

Civitella di Romagna, Teatro Golfarelli, la sala e palco prima del restauro (foto Andrea Scardova, IBC,2015)

DOF DOCUMENTAZIONE FOTOGRAFICA

DOFO Documentazione fotografica/ nome file



DOFD Didascalia

Civitella di Romagna, Teatro Golfarelli, la sala e il palco prima del restauro (foto Andrea Scardova, IBC,2015)

DOF DOCUMENTAZIONE FOTOGRAFICA

DOFO Documentazione fotografica/ nome file



DOFD Didascalia

Civitella di Romagna, Teatro Golfarelli, i palchi prima del restauro (foto Andrea Scardova, IBC,2015)

DOF DOCUMENTAZIONE FOTOGRAFICA

DOFO Documentazione fotografica/ nome file

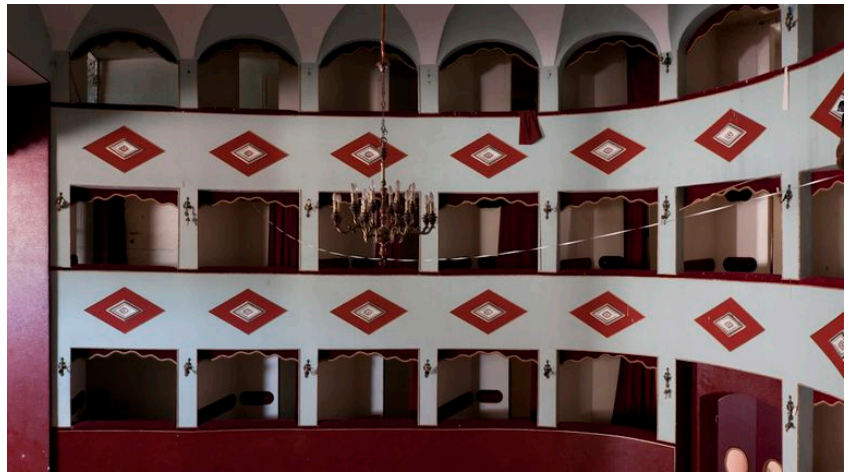

DOFD Didascalia Civitella di Romagna, Teatro Golfarelli, la sala prima del restauro (foto Andrea Scardova, IBC,2015)

DOF DOCUMENTAZIONE FOTOGRAFICA

DOFO Documentazione fotografica/ nome file



DOFD Didascalia Civitella di Romagna, Teatro Golfarelli, i palchi prima del restauro (foto Andrea Scardova, IBC,2015)

DOF DOCUMENTAZIONE FOTOGRAFICA

DOFO Documentazione fotografica/ nome file



DOFD Didascalia

Civitella di Romagna, Teatro Golfarelli, la sala prima del restauro (foto Andrea Scardova, IBC,2015)

DOF DOCUMENTAZIONE FOTOGRAFICA

DOFO Documentazione fotografica/ nome file



DOFD Didascalia

Civitella di Romagna, Teatro Golfarelli, il palco prima del restauro (foto Andrea Scardova, IBC,2015)

DOF DOCUMENTAZIONE FOTOGRAFICA

DOFO Documentazione fotografica/ nome file



DOFD Didascalia

Civitella di Romagna, Teatro Golfarelli, il palco prima del restauro (foto Andrea Scardova, IBC,2015)

DOF DOCUMENTAZIONE FOTOGRAFICA

DOFO Documentazione fotografica/ nome file

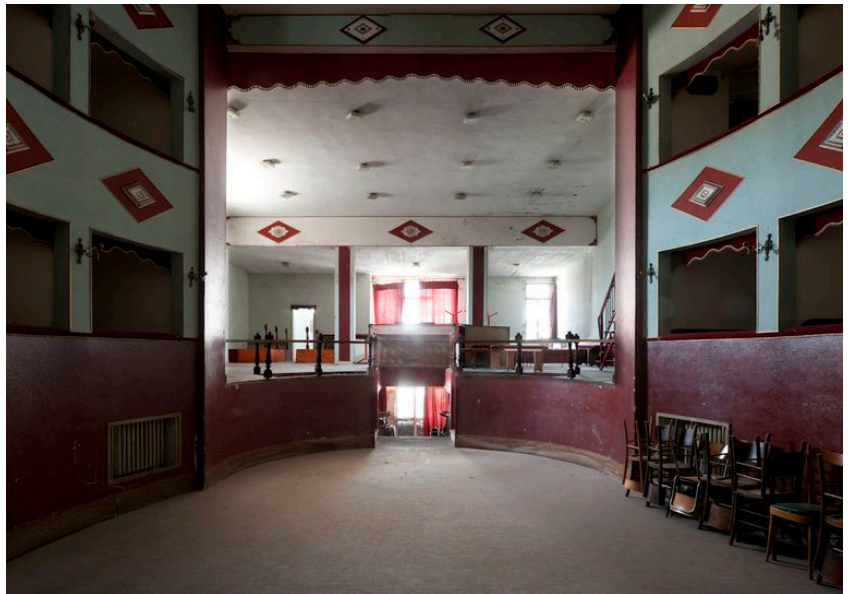

DOFD Didascalia

Civitella di Romagna, Teatro Golfarelli, la sala prima del restauro (foto Andrea Scardova, IBC,2015)

DOF DOCUMENTAZIONE FOTOGRAFICA

DOFO Documentazione fotografica/ nome file



DOFD Didascalia

Civitella di Romagna, Teatro Golfarelli, atrio d'ingresso prima del restauro (foto Andrea Scardova, IBC,2015)

DOF DOCUMENTAZIONE FOTOGRAFICA

DOFO Documentazione fotografica/ nome file



DOFD Didascalia

Civitella di Romagna, Teatro Golfarelli, atrio d'ingresso prima del restauro (foto Andrea Scardova, IBC,2015)

DOF DOCUMENTAZIONE FOTOGRAFICA

DOFO Documentazione fotografica/ nome file

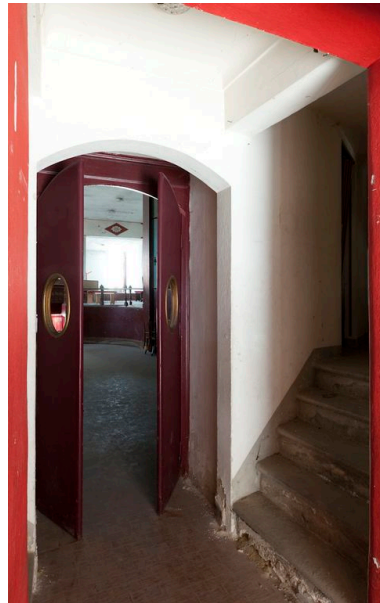

DOFD Didascalia

Civitella di Romagna, Teatro Golfarelli, atrio d'ingresso prima del restauro (foto Andrea Scardova, IBC,2015)

DOF DOCUMENTAZIONE FOTOGRAFICA

DOFO Documentazione fotografica/ nome file



DOFD Didascalia

Civitella di Romagna, Teatro Golfarelli, particolare dell'esterno (foto Andrea Scardova, IBC,2015)

DOF DOCUMENTAZIONE FOTOGRAFICA

DOFO Documentazione fotografica/ nome file



DOFD Didascalia

Civitella di Romagna, Teatro Golfarelli, la sala teatrale vista dal palcoscenico modificato (foto Riccardo Vlahov, IBC)1980, 20544017

DOF DOCUMENTAZIONE FOTOGRAFICA

DOFO Documentazione fotografica/ nome file



DOFD Didascalia

Civitella di Romagna, Teatro Golfarelli, palchi (foto Riccardo Vlahov, IBC)1980, 20544023

DOF DOCUMENTAZIONE FOTOGRAFICA

DOFO Documentazione fotografica/ nome file



DOFD Didascalia

Civitella di Romagna, Teatro Golfarelli, la sala teatrale vista dal palcoscenico modificato (foto Riccardo Vlahov, IBC)1980, 20544018

DOF DOCUMENTAZIONE FOTOGRAFICA

DOFO Documentazione fotografica/ nome file



DOFD Didascalia

Civitella di Romagna, Teatro Golfarelli, la sala teatrale verso l'ex palcoscenico (foto Riccardo Vlahov, IBC)1980, 20544019

DOF DOCUMENTAZIONE FOTOGRAFICA

DOFO Documentazione fotografica/ nome file



DOFD Didascalia Civitella di Romagna, Teatro Golfarelli, esterno (foto Riccardo Vlahov, IBC) 1980, 20544010,

DOF DOCUMENTAZIONE FOTOGRAFICA

DOFO Documentazione fotografica/ nome file



DOFD Didascalia Civitella di Romagna, Teatro Golfarelli, esterno (foto Riccardo Vlahov, IBC)1980, 20544011

DOF DOCUMENTAZIONE FOTOGRAFICA

DOFO Documentazione fotografica/ nome file



DOFD Didascalia

Civitella di Romagna, Teatro Golfarelli, particolare dell'esterno (foto Riccardo Vlahov, IBC)1980, 20544012

DOF DOCUMENTAZIONE FOTOGRAFICA

DOFO Documentazione fotografica/ nome file



DOFD Didascalia

Civitella di Romagna, Teatro Golfarelli, particolare dell'esterno (foto Riccardo Vlahov, IBC)1980, 20544015

DOF DOCUMENTAZIONE FOTOGRAFICA

DOFO Documentazione fotografica/ nome file



DOFD Didascalia

Civitella di Romagna, Teatro Golfarelli, targa commemorativa (foto Riccardo Vlahov, IBC)1980, 20544013

DOF DOCUMENTAZIONE FOTOGRAFICA

DOFO Documentazione fotografica/ nome file



DOFD Didascalia

Civitella di Romagna, Teatro Golfarelli, targa commemorativa (foto Riccardo Vlahov, IBC)1980, 20544014

BIL Citazione completa

Monografia della Provincia di Forlì, a cura di Bordanini e Casali, Forlì 1866-1880; E. Vasumi Roveri, I teatri di Romagna. Un sistema complesso, Bologna, 2005, p.110-112, 175, 191.