

ID Samira: 267947  
 Tipo scheda: OA  
 ID Contenitore: BO020  
 Contenitore: Musei Civici d'Arte Antica: Museo del Tessuto e della Tappezzeria "Vittorio Zironi"  
 Numero di catalogo generale: 00008530  
 Oggetto: abito femminile corto a palloncino

CD	CODICI	
TSK	Tipo scheda	OA
NCT	CODICE UNIVOCO	
NCTN	Numero di catalogo generale	00008530
OG	OGGETTO	
OGT	OGGETTO	
OGTD	Oggetto	abito femminile corto a palloncino
LC	LOCALIZZAZIONE GEOGRAFICO-AMMINISTRATIVA	
PVC	LOCALIZZAZIONE GEOGRAFICO-AMMINISTRATIVA	
PVCR	Regione	Emilia-Romagna
PVCP	Provincia	BO
PVCC	Comune	Bologna
LDC	COLLOCAZIONE SPECIFICA	
LDCN	Contenitore	Musei Civici d'Arte Antica: Museo del Tessuto e della Tappezzeria "Vittorio Zironi"
LDCC	Complesso monumentale di appartenenza	Villa Spada
LDCU	Denominazione spazio viabilistico	Via di Casaglia, 3

LDCM Denominazione raccolta Collezione Vittorio Zironi

**UB UBICAZIONE E DATI PATRIMONIALI**

**INV INVENTARIO DI MUSEO O SOPRINTENDENZA**

INVN Numero 8530

**DT CRONOLOGIA**

**DTZ CRONOLOGIA GENERICA**

DTZG Secolo sec. XX

**DTS CRONOLOGIA SPECIFICA**

DTSI Da 1955

DTSV Validità ca.

DTSF A 1960

DTSL Validità ca.

**AU DEFINIZIONE CULTURALE**

**AUT AUTORE**

AUTB Nome scelto (ente collettivo) Sartoria Desda Pirazzoli

AUTA Dati anagrafici / estremi cronologici notizie anni '50-'60

**ATB AMBITO CULTURALE**

ATBD Denominazione manifattura italiana

**MT DATI TECNICI**

MTC Materia e tecnica seta/ raso stampato

MTC Materia e tecnica seta/ taffetas

**MIS MISURE DEL MANUFATTO**

MISU Unità cm

MISA Altezza 106

MISL Larghezza 50

MISV Varie

**CO CONSERVAZIONE**

STC	STATO DI CONSERVAZIONE	
-----	------------------------	--

STCC	Stato di conservazione	buono
------	------------------------	-------

DA	DATI ANALITICI	
----	----------------	--

DES	DESCRIZIONE	
-----	-------------	--

DESO	Indicazioni sull'oggetto	
------	--------------------------	--

Abito senza maniche corto al ginocchio con gonna a palloncino in raso di seta verde chiaro a fiori rossi, bianchi e viola con foglie verdi stampato con effetto chiné. Lo scollo è tondo davanti e a V dietro. Sul retro è presente un'apertura lunga 41 cm chiusa con lampo metallica con cursore verinicato in beige e nella parte superiore bottone metallico a gancio con relativa asola. All'altezza della vita, sotto la lampo, è presente un ulteriore bottone metallico a gancio con relativa asola, fissati ognugno a fascetta del tessuto della fodera alta un cm e lunga 6. Il corpino è in un pezzo sul davanti con due pences simmetriche che partono dal punto vita e si chiudono sul seno, lunghe 14,5 cm, e due pences di ca 15 cm simmetriche dal giromanica al seno. Il retro è in due pezzi con due pences simmetriche che partono dal punto vita e si chiudono a metà schiena, lunghe 14 cm. Al centro del giro vita davanti è cucito un doppio fiocco decorativo realizzato con lo stesso tessuto delle dimensioni di 3x17 cm. La gonna davanti è in un solo pezzo e presenta tre gruppi di pieghe: tre centrali e due gruppi di quattro ai lati distribuite simmetricamente. Per dare forma alla gonna a palloncino sono fermate nella parte inferiore della gonna per un tratto di ca 17 cm. Il retro della gonna è in due pezzi con due pences simmetriche di ca 13,5 cm che partono dal punto vita, che sono state spostate di un paio di cm verso il centro dietro, e allungate di ca un centimetro, come è possibile notare dai segni delle precedenti cuciture ancora leggibili sul raso. L'orlo inferiore è cucito a sottopunto ed è alto 2,5 cm. La gonna presenta all'interno una fodera di seta beige che è inserita nell'orlo inferiore. All'interno della sommità delle spalline sono fissate due asole realizzate nello stesso tessuto della fodera fermate con automatico metallico, per fermare gli spallini della biancheria.

DO	FONTI E DOCUMENTI DI RIFERIMENTO	
----	----------------------------------	--

FTA	DOCUMENTAZIONE FOTOGRAFICA	
-----	----------------------------	--

FTAX	Genere	fotografie allegate
------	--------	---------------------

FTAA	Autore	Guglielmo Mario
------	--------	-----------------

FTAZ Nome file

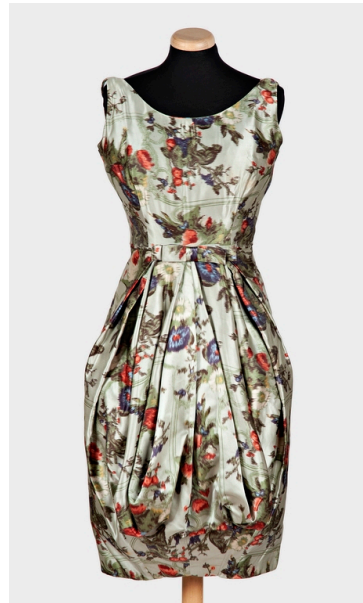

CM	COMPILAZIONE	
CMP	COMPILAZIONE	
CMPD	Data	2021
CMPN	Nome	Soldi Manuela