



ID Samira: 267514
 Tipo scheda: RA
 ID Contenitore: RN002
 Museo/Contenitore/Sito: Museo Civico Archeologico
 Numero di catalogo generale: 00009890
 Definizione oggetto: nettaunghie

CD	CODICI	
TSK	Tipo scheda	RA
NCT	CODICE UNIVOCO	
NCTN	Numero di catalogo generale	00009890
OG	OGGETTO	
OGT	OGGETTO	
OGTD	Definizione oggetto	nettaunghie
CLS	Classe e produzione	bronzo
LC	LOCALIZZAZIONE GEOGRAFICO-AMMINISTRATIVA	
PVC	LOCALIZZAZIONE GEOGRAFICO-AMMINISTRATIVA	
PVCP	Provincia	RN
PVCC	Comune	Verucchio
LDC	COLLOCAZIONE SPECIFICA	
LDCN	Museo/Contenitore/Sito	Museo Civico Archeologico
LDCU	Denominazione spazio viabilistico	Via Sant'Agostino
LA	ALTRE LOCALIZZAZIONI GEOGRAFICO-AMMINISTRATIVE	
PRV	LOCALIZZAZIONE GEOGRAFICO-AMMINISTRATIVA	
PRVR	Regione	Emilia-Romagna

PRVP	Provincia	RN
PRVC	Comune	Verucchio
PRVL	Località	Necropoli Le Pegge

UB UBICAZIONE E DATI PATRIMONIALI

INV INVENTARIO DI MUSEO O SOPRINTENDENZA

INVN	Numero	9890
------	--------	------

DT CRONOLOGIA

DTZ CRONOLOGIA GENERICA

DTZG	Secolo	prima età del Ferro
------	--------	---------------------

DTS CRONOLOGIA SPECIFICA

DTSI	Da	725 a.C.
------	----	----------

DTSF	A	690 a.C.
------	---	----------

DTM	Motivazione cronologia	contesto
-----	------------------------	----------

AU DEFINIZIONE CULTURALE

ATB AMBITO CULTURALE

ATBD	Denominazione	ambito villanoviano romagnolo
------	---------------	-------------------------------

MT DATI TECNICI

MTC	Materia e tecnica	bronzo/ fusione
-----	-------------------	-----------------

MIS MISURE DEL MANUFATTO

MISU	Unità	cm
------	-------	----

MISN	Lunghezza	5,3
------	-----------	-----

DA DATI ANALITICI

DES DESCRIZIONE

DESO	Indicazioni sull'oggetto	Nettaunghie in bronzo, formato da un anello di sospensione circolare, collo di lunghezza variabile decorato da gruppi di costolature alternate a cilindretti dal profilo convesso e da un'asta a sezione rettangolare.
------	--------------------------	--

NSC

Notizie storico-critiche

L'oggetto appartiene al corredo funerario della tomba 3 rinvenuta da G.V. Gentili nel 1970 nel sepolcreto in località Le Pegge di Verucchio. Si tratta di una tomba a pozzetto di sezione circolare (diametro m 0,85; prof. m 1,35) che copriva il grande dolio di terracotta, contenitore dell'ossuario biconico d'impasto, posato pressoché al centro su uno strato di marna sciolta commista a cenere e carboncini. Addossato al fianco del dolio e per tutta la sua altezza, in una cavità della parete del pozzetto, al di sopra del letto di ceneri contenenti frammenti fittili toccati dal fuoco era accatastato il corredo funerario, consistente in numerosi rocchetti e in una decina di fusaiole confusi fra una varia tipologia di vasellame d'impasto del villanoviano locale, che va dalla ciotola biconica alla coppa su piede, dal piatto-fruttiera al vaso globulare biansato, dalla tazzina cantaroide alla piccola olletta. Vi si recuperarono oggetti pratici e d'ornamento come la fibula di bronzo a sanguisuga con grosso occhio in lamina d'oro sbalzata, la fibula con arco rivestito da grosso nucleo ovoidale di ambra, in un caso trattato a fitte striature a melone, la fibula con arco composito di nuclei digradanti o di placchettine di osso con tarsie di ambra, l'asticciola piatta di osso decorata ad occhi di dado, lo spillone di bronzo, l'asticciola a fuso rivestita da elementi cilindrici di ambra o quella rivestita da nucleoli modanati a globetti, i bottoncini della stessa resina ed i vaghi di pasta vitrea. Caratteristica è la presenza di una piccola schematica figurina fittile muliebre rigidamente stante, mentre testimonianza dell'uso del cavallo è data dal resto di testina equina pertinente ad un montante di morso e gli stimoli a tubuli con pendagli snodati in bronzo. Le analisi osteologiche permettono di attribuire la sepoltura a tre individui, di cui uno di età infantile. Gli oggetti del corredo rimandano al mondo femminile e la presenza della fanciulla sembra confermata anche dalla presenza di oggetti miniaturizzati (rocchetti, fusaiole e fibule) e di una figurina fittile che, insieme al carrettino anch'esso in terracotta, potrebbe rimandare ad un giocattolo.

CO CONSERVAZIONE

STC STATO DI CONSERVAZIONE

STCC Stato di conservazione mutilo

DO FONTI E DOCUMENTI DI RIFERIMENTO

FTA DOCUMENTAZIONE FOTOGRAFICA

FTAX Genere documentazione allegata

FTAZ Nome file



FTA DOCUMENTAZIONE FOTOGRAFICA

FTAX Genere documentazione allegata

FTAZ Nome file

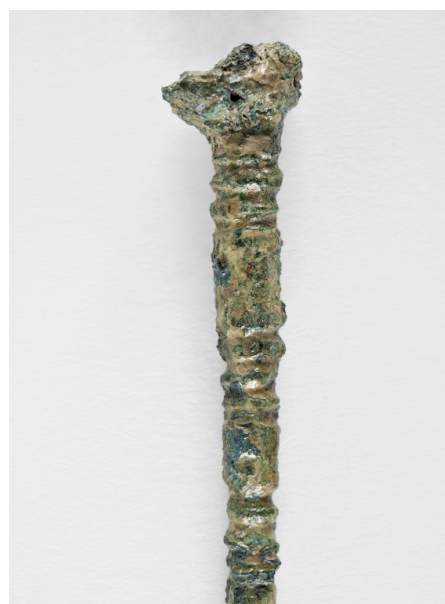

BIB BIBLIOGRAFIA

BIBX Genere bibliografia specifica

BIBA Autore Gentili G. V.

BIBD Anno di edizione 2003

BIBH Sigla per citazione 00041565

BIBN V., pp., nn. p. 43 n. 53

BIBI V., tavv., figg. tav. 7

BIB	BIBLIOGRAFIA
------------	---------------------

BIBX	Genere	bibliografia di confronto
BIBA	Autore	Le ore e i giorni delle donne
BIBD	Anno di edizione	2007
BIBH	Sigla per citazione	00039685

BIB	BIBLIOGRAFIA
------------	---------------------

BIBX	Genere	bibliografia specifica
BIBA	Autore	Bentini L.
BIBD	Anno di edizione	2015
BIBH	Sigla per citazione	00045005
BIBN	V., pp., nn.	p.3, n. 2

BIB	BIBLIOGRAFIA
------------	---------------------

BIBX	Genere	bibliografia di confronto
BIBA	Autore	A piccoli passi
BIBD	Anno di edizione	2020
BIBH	Sigla per citazione	00044963

BIL	Citazione completa	Verucchio villanoviana. Il sepolcreto in località Le Pegge e la necropoli al piede della Rocca Malatestiana
-----	--------------------	---

CM	COMPILAZIONE
-----------	---------------------

CMP	COMPILAZIONE
------------	---------------------

CMPD	Data	2021
CMPN	Nome	Rodriguez, Elena