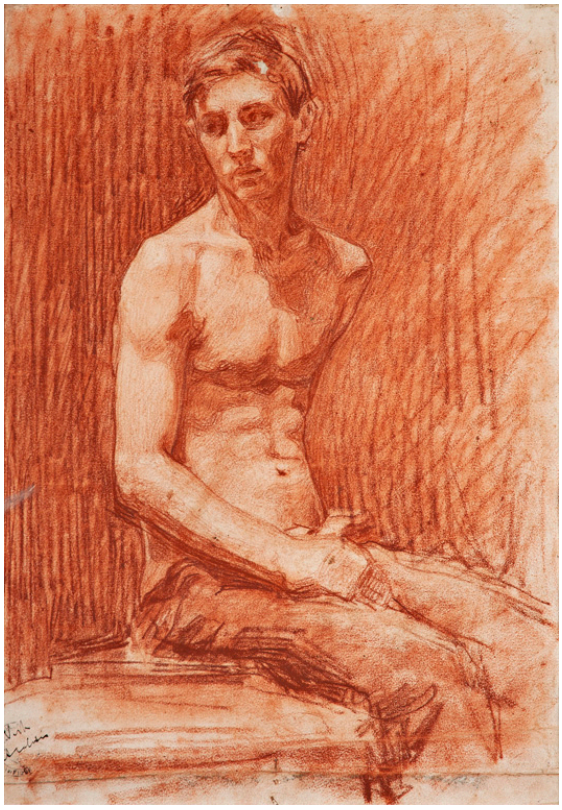

CD	CODICI	
TSK	Tipo scheda	D
NCT	CODICE UNIVOCO	
NCTN	Numero catalogo generale	FMGB0063
NCTA	ID Contenitore	FC043
OG	OGGETTO	
OGT	OGGETTO	
OGTD	Definizione	disegno
SGT	SOGGETTO	
SGTI	Identificazione	studio di giovane seduto
SGTI	Identificazione	nudo maschile da tergo
LC	LOCALIZZAZIONE GEOGRAFICO-AMMINISTRATIVA	
PVC	LOCALIZZAZIONE GEOGRAFICO-AMMINISTRATIVA ATTUALE	
PVCP	Provincia	FC

PVCC	Comune	Cesena
LDC	COLLOCAZIONE SPECIFICA	
LDCN	Denominazione	Pinacoteca Comunale di Cesena
LDCC	Complesso monumentale di appartenenza	ex monastero di San Biagio
LDCM	Denominazione raccolta	Fondo Gino Barbieri
UB	UBICAZIONE E DATI PATRIMONIALI	
INV	INVENTARIO DI MUSEO O DI SOPRINTENDENZA	
INVN	Numero	Barbieri 63
DT	CRONOLOGIA	
DTZ	CRONOLOGIA GENERICA	
DTZG	Secolo	sec. XX
DTS	CRONOLOGIA SPECIFICA	
DTSI	Da	1905
DTSF	A	1917
AU	DEFINIZIONE CULTURALE	
AUT	AUTORE	
AUTN	Nome scelto	Barbieri Luigi Giovanni detto Gino Barberi
AUTA	Dati anagrafici	1885/ 1917
MT	DATI TECNICI	
MTC	Materia e tecnica	carta/ pastello
MIS	MISURE	
MISU	Unità	mm.
MISA	Altezza	480
MISL	Larghezza	350
DA	DATI ANALITICI	
DES	DESCRIZIONE	
DESO	Indicazioni sull'oggetto	Pastello raffigurante al recto un giovinetto seduto e al verso un nudo maschile seduto

NSC	Notizie storico critiche	Il Fondo Barbieri della Biblioteca Malatestiana si è formata già nel 1919 con l'acquisizione da parte del Comune di numerose stampe xilografiche, il 'corpus' si è arricchito grazie alla donazione effettuata nel 1954 dalla sorella dell'artista Dina Barbieri Faivre.
DO	FONTI E DOCUMENTI DI RIFERIMENTO	
FTA	DOCUMENTAZIONE FOTOGRAFICA	
FTAX	Genere	documentazione allegata
FTAP	Tipo	fotografia digitale
FTAA	Autore	Guglielmo, Mario
FTAD	Data	2021
FTAZ	Nome File	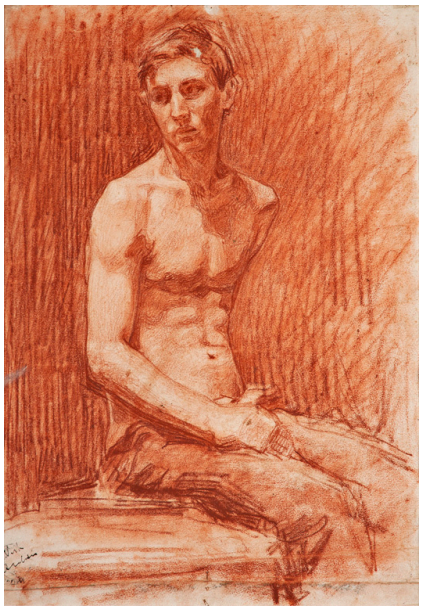
BIB	BIBLIOGRAFIA	
BIBA	Autore	Bossaglia R./ Mavilla A.
BIBD	Anno di edizione	1989
BIBN	V., pp., nn.	p. 95, n. 53
CM	COMPILAZIONE	
CMP	COMPILAZIONE	
CMPD	Data	2021
CMPN	Nome	Gattiani, Raffaella