



Identificativo Samira: 262132
 Numero catalogo generale: SIFC0010
 ID_Museo: FC016
 Denominazione e numero sito: Sito romano di Mevaniola / Galeata
 Definizione: insediamento

CD	CODICI	
TSK	Tipo scheda	SI
NCT	CODICE UNIVOCO	
NCTN	Numero catalogo generale	SIFC0010
MUS	MUSEO COLLEGATO	
MUSA	ID_Museo	FC016
OG	OGGETTO	
OGT	OGGETTO	
OGTD	Definizione	insediamento
OGTT	Precisazione tipologica	area urbana
OGTN	Denominazione e numero sito	Sito romano di Mevaniola / Galeata
OGTY	Denominazione tradizionale e/o storica	Mevaniola
LC	LOCALIZZAZIONE GEOGRAFICO-AMMINISTRATIVA	
PVC	LOCALIZZAZIONE GEOGRAFICO-AMMINISTRATIVA	
PVCP	Provincia	FC
PVCC	Comune	Galeata
PVCL	Località	Pianetto

PVCG Georeferenziazione 43.984786599656495,11.90574645996094,13

DT CRONOLOGIA

DTZ CRONOLOGIA GENERICA

DTZG Fascia cronologica di riferimento secc. I a.C./ IV d.C.

DTS CRONOLOGIA SPECIFICA

DTSI Da 99 a.C.

DTSV Validità ca.

DTSF A 399 d.C.

DTSL Validità ca.

AU DEFINIZIONE CULTURALE

ATB AMBITO CULTURALE

ATBD Denominazione ambito culturale romano

NS NOTIZIE STORICHE E CULTURALI

NSP PERSONAGGI

NSPN Nome personaggio S. Ellero

NSPH Codice univoco / sigla citazione PRS00196

NSPD Descrizione Nel V sec. d.C. si ritira in una cella presso Mevaniola, che nell'altomedioevo diverrà un potente monastero.

NSP PERSONAGGI

NSPN Nome personaggio Teoderico

NSPH Codice univoco / sigla citazione PRS00026

NSPD Descrizione Re degli Ostrogoti. Grazie ai lavori di restauro dell'acquedotto di Ravenna, Mevaniola vive un breve momento di floridezza, fino ad accogliere una residenza reale.

NSE EVENTI

NSEE Evento Cambiamento di condizione giuridica: Mevaniola municipio

NSEH Codice univoco / sigla EVE00313

citazione

NSE	EVENTI
-----	--------

NSEE	Evento	Lavori pubblici: acquedotto di Traiano
------	--------	--

NSEH	Codice univoco / sigla citazione	EVE00314
------	----------------------------------	----------

NSE	EVENTI
-----	--------

NSEE	Evento	Lavori pubblici: ristrutturazione acquedotto
------	--------	--

NSEH	Codice univoco / sigla citazione	EVE00315
------	----------------------------------	----------

NSF	FONTI
-----	-------

NSFA	Autore	Plinio il vecchio
------	--------	-------------------

NSFO	Opera	Naturalis historia
------	-------	--------------------

NSFH	Codice univoco / sigla citazione	FON00011
------	----------------------------------	----------

NSFD	Descrizione	(III, 11) Mevaniola è una città degli umbri e fa parte della VI Regio (...Mevaniolenses... I sec. d.C.).
------	-------------	--

NSF	FONTI
-----	-------

NSFA	Autore	Anonimo
------	--------	---------

NSFO	Opera	Ravennatis Anonymi Cosmographia
------	-------	---------------------------------

NSFH	Codice univoco / sigla citazione	FON00050
------	----------------------------------	----------

NSFD	Descrizione	(IV, 3) Mevaniola (Galeata), detta Befania, è sull'itinerario tra Tortona e Roma, segnalata sopra Forlimpopoli.
------	-------------	---

NSF	FONTI
-----	-------

NSFA	Autore	Guido di Ravenna
------	--------	------------------

NSFO	Opera	Geographica
------	-------	-------------

NSFH	Codice univoco / sigla citazione	FON00070
------	----------------------------------	----------

NSFD	Descrizione	(37) Mevaniola (Galeata), detta Befania, è sull'itinerario tra Tortona e Roma, dopo Forlimpopoli e prima di Cesena.
------	-------------	---

DA	DATI ANALITICI
DES	DESCRIZIONE
DESO	<p>Indicazioni sull'oggetto</p> <p>Galeata è situata nell'alta valle del fiume Bidente lungo il percorso di una frequentata e antichissima via di valico. L'importanza archeologica del sito è dovuta alla presenza, poco a sud del paese medievale e moderno, del municipio tardorepubblicano di Mevaniola, e, in direzione opposta, della località di Saetta, ove sulla base di una importante fonte agiografica medievale - la Vita Hilari - ricerche dell'Istituto Archeologico Germanico eseguite nel 1942 hanno riportato in luce i resti di un palazzetto che Teodorico vi avrebbe fatto costruire agli inizi del VI sec. d.C. in occasione del restauro dell'acquedotto traiano approvvigionante la città di Ravenna. L'area archeologica identificata su di un pianoro alla sinistra del fiume nel borgo di Pianetto coincide con il centro romano di pliniana memoria, del quale le esplorazioni hanno messo in luce alcuni edifici pubblici sorti nel I sec. a.C. in seguito all'adozione di un programma di monumentalizzazione urbana per dotare delle necessarie strutture la città, divenuta municipium, con relativa iscrizione alla tribù Stellatina, forse poco dopo la Guerra Sociale.</p>
NSC	<p>Notizie storico critiche</p> <p>Secondo la tradizione, la nascita della cittadina è legata ad una fondazione coloniale da parte di genti provenienti dalla città umbra di Mevania, odierna Bevagna. L'originario legame con l'area umbra è, del resto, sottolineato dalla decisione augustea di includere il centro appenninico nella regio VI Umbria, anziché nella Regio VIII Aemilia, insieme al centro di Sarsina. I resti archeologici tornati alla luce in seguito alle indagini realizzate attorno alla metà del secolo scorso sembrano riferirsi prevalentemente ad impianti ed edifici pubblici (il foro, il teatro, le terme, alcune strutture funzionali e produttive), ma nessun elemento relativo all'edilizia residenziale privata è mai stato individuato e larga parte del tessuto urbano è ancora celato nel sottosuolo in attesa di ulteriori prospezioni archeologiche. La vita del municipio romano, senz'altro punto di riferimento politico ed economico per il territorio circostante, fittamente punteggiato da ville rustiche e piccoli insediamenti rurali (Meldola, Nespoli, Cusercoli, Civitella), cessa nel tardo IV sec. d.C. Il ripristino da parte di Teodorico attorno al 502 d.C. dell'acquedotto realizzato da Traiano per la captazione delle acque del bacino Ronco-Bidente e delle sorgenti della zona di Meldola e la loro abduzione verso Ravenna, rappresenta per la storia di Galeata un episodio importante, al quale risale la realizzazione di un grande complesso residenziale quasi certamente appartenuto al re goto, come abitazione estiva e casa di caccia. Un ultimo significativo momento storico è contrassegnato dall'arrivo del santo eremita toscano Ellero, intorno agli ultimi anni del V sec. d.C., e dalla fondazione dell'Abbazia, naturale erede dell'autorità e del</p>

ruolo che era stato un tempo della romana Mevaniola.

DO FONTI E DOCUMENTI DI RIFERIMENTO

FTA DOCUMENTAZIONE FOTOGRAFICA

FTAZ Nome File



FTAY Didascalia

Area archeologica di Mevaniola, teatro. Archaeological area of Mevaniola, theatre.

FTA DOCUMENTAZIONE FOTOGRAFICA

FTAZ Nome File



FTAY Didascalia

Chiave della città in bronzo e ferro, particolare dell'impugnatura a testa di cane. Bronze and iron urban key, detail of the hilt dog head-shaped.

FTA DOCUMENTAZIONE FOTOGRAFICA

FTAZ Nome File

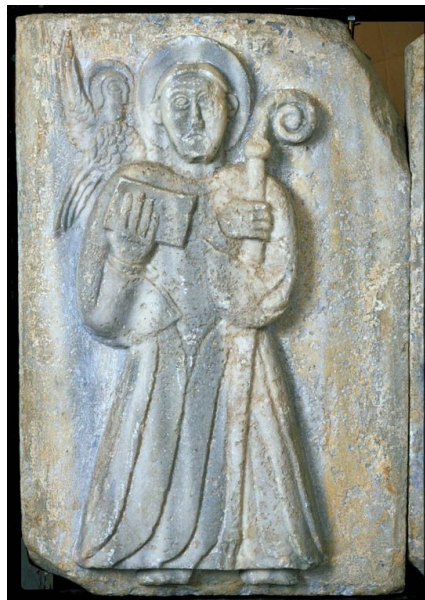

FTAY Didascalia

Bassorilievo marmoreo con figura di S. Ellero. Marble low relief with figure St. Heller.

FTA DOCUMENTAZIONE FOTOGRAFICA

FTAZ Nome File



FTAY Didascalia

Iscrizione musiva che ricorda il rifacimento delle terme.
Musive inscription mentioning the re-building of the thermal baths.

FTA DOCUMENTAZIONE FOTOGRAFICA

FTAZ Nome File



FTAY Didascalia

Area archeologica di Mevaniola, le terme in corso di scavo.
Archaeological area of Mevaniola, the thermae during the excavation.

FTA DOCUMENTAZIONE FOTOGRAFICA

FTAZ Nome File



FTAY Didascalia

Palazzo di Teodorico, i nuovi scavi. Theodoric Palace, the new excavations.

FTA DOCUMENTAZIONE FOTOGRAFICA

FTAZ Nome File



FTAY Didascalia

Abbazia di S. Ellero. Abbey of St. Heller.

FTA DOCUMENTAZIONE FOTOGRAFICA

FTAZ Nome File

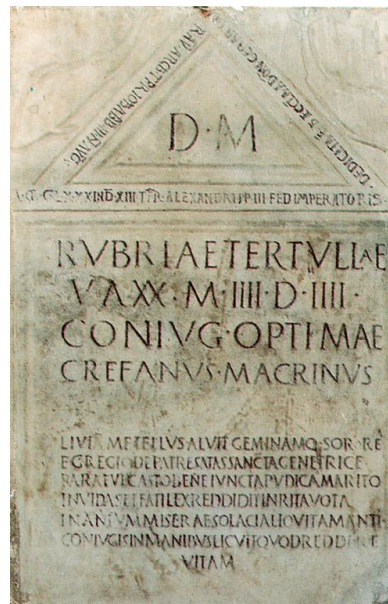

FTAY Didascalia

La stele di Rubria Tertulla con iscrizione in forma di carne sepolcrale. The stele of Rubria Tertulla with an inscription like a sepulchral poem.

FTA DOCUMENTAZIONE FOTOGRAFICA

FTAZ Nome File



FTAY Didascalia

Abbazia di S. Ellero, il portale. Abbey of St. Heller, the portal

FTA DOCUMENTAZIONE FOTOGRAFICA

FTAZ Nome File



FTAY Didascalia

Cippo funerario di Quinto Velcenna. Funerary cippus of Quintus Velcenna.

FTA DOCUMENTAZIONE FOTOGRAFICA

FTAZ Nome File



FTAY Didascalia

Pluteo con ruota e agnello crucifero dall'abbazia di S. Ellero. Pluteo with a wheel and a crucifer lamb from abbey of St. Heller.

BIB BIBLIOGRAFIA

BIBD Anno di edizione 2006
BIBH Sigla per citazione PJ000541
BIBN V., pp., nn. pp. 102-109

BIB BIBLIOGRAFIA

BIBD Anno di edizione 2005
BIBH Sigla per citazione R08/MAM00B01

BIB BIBLIOGRAFIA

BIBD Anno di edizione 2004
BIBH Sigla per citazione 00044632

BIB BIBLIOGRAFIA

BIBD Anno di edizione 2001
BIBH Sigla per citazione 00044631

BIB BIBLIOGRAFIA

BIBA Autore Maioli M. G.
BIBD Anno di edizione 2000

BIBH Sigla per citazione 00044630

BIB BIBLIOGRAFIA

BIBA Autore Maioli M. G.

BIBD Anno di edizione 2000

BIBH Sigla per citazione 00044629

BIB BIBLIOGRAFIA

BIBA Autore Calbi A.

BIBD Anno di edizione 1997

BIBH Sigla per citazione 00044021

BIB BIBLIOGRAFIA

BIBA Autore Bolzani P.

BIBD Anno di edizione 1997

BIBH Sigla per citazione 00044628

BIB BIBLIOGRAFIA

BIBA Autore Ortalli J.

BIBD Anno di edizione 1995

BIBH Sigla per citazione 00043794

BIB BIBLIOGRAFIA

BIBD Anno di edizione 1994

BIBH Sigla per citazione S08/a0000797

BIB BIBLIOGRAFIA

BIBA Autore Bolzani P.

BIBD Anno di edizione 1994

BIBH Sigla per citazione 00044627

BIB BIBLIOGRAFIA

BIBA Autore Cenerini F.

BIBD Anno di edizione 1993

BIBH Sigla per citazione 00044626

BIB BIBLIOGRAFIA

BIBD Anno di edizione 1988

BIBH Sigla per citazione S06/00000592

BIB BIBLIOGRAFIA

BIBD Anno di edizione 1985

BIBH Sigla per citazione 00044560

BIB BIBLIOGRAFIA

BIBD Anno di edizione 1983

BIBH Sigla per citazione 00044625

BIB BIBLIOGRAFIA

BIBA Autore Mambrini D.

BIBD Anno di edizione 1973

BIBH Sigla per citazione 00044624

BIB BIBLIOGRAFIA

BIBA Autore De Francovich G.

BIBD Anno di edizione 1970

BIBH Sigla per citazione 00044623

BIB BIBLIOGRAFIA

BIBA Autore Susini G.

BIBD Anno di edizione 1959

BIBH Sigla per citazione S08/00000824

CM COMPILAZIONE

CMP COMPILAZIONE

CMPD Data 2020

CMPN	Nome	Parisini S.
RSR	Referente scientifico	Lenzi, Fiamma
FUR	Funzionario responsabile	Lenzi, Fiamma
AN	ANNOTAZIONI	
OSS	Note e Osservazioni critiche	Progetto ROMIT