



ID Samira: 261678

Tipo scheda: F

ID Contenitore: LC-00128

Denominazione: Biblioteca Scientifica Carlo Livi e Archivio dell'ex Ospedale Psichiatrico San Lazzaro

Numero di catalogo generale: RESL1275

Definizione dell'oggetto: positivo

Identificazione: Reggio Emilia - Ospedale Psichiatrico San Lazzaro - Edifici - Esterni

CD	CODICI	
TSK	Tipo scheda	F
NCT	CODICE UNIVOCO	
NCTN	Numero di catalogo generale	RESL1275
RV	RELAZIONI	
ROZ	Altre relazioni	RESL1513
OG	OGGETTO	
OGT	OGGETTO	
OGTD	Definizione dell'oggetto	positivo
SG	SOGGETTO	
SGT	SOGGETTO	
SGTI	Identificazione	Reggio Emilia - Ospedale Psichiatrico San Lazzaro - Edifici - Esterni
SGTD	Indicazioni sul soggetto	Istituto Psichiatrico di S. Lazzaro - Reggio Emilia Sezione Vassale
SGL	TITOLO	
SGLT	Titolo proprio	Istituto Psichiatrico di S. Lazzaro - Reggio Emilia Sezione Vassale - Reparto sanatoriale per donne
LC	LOCALIZZAZIONE	
PVC	LOCALIZZAZIONE GEOGRAFICO-AMMINISTRATIVA ATTUALE	

PVCP	Provincia	RE
PVCC	Comune	Reggio Emilia
LDC	COLLOCAZIONE SPECIFICA	
LDCN	Denominazione	Biblioteca Scientifica Carlo Livi e Archivio dell'ex Ospedale Psichiatrico San Lazzaro
LDCU	Denominazione spazio viabilistico	Via Giovanni Amendola, 2
UB	UBICAZIONE E DATI PATRIMONIALI	
INV	INVENTARIO	
INVN	Numero inventario generale	RESL1275
LR	LUOGO E DATA DELLA RIPRESA	
LRC	LOCALIZZAZIONE	
LRCS	Stato	Italia
LRCP	Provincia	RE
LRCC	Comune	Reggio Emilia
DT	CRONOLOGIA	
DTZ	CRONOLOGIA GENERICA	
DTZG	Secolo	XX
DTS	CRONOLOGIA SPECIFICA	
DTSI	Da	1935/02
DTSF	A	1935/05
AU	DEFINIZIONE CULTURALE	
AUF	AUTORE DELLA FOTOGRAFIA	
AUFB	Nome scelto (ente collettivo)	Foto Ars
AUFA	Dati anagrafici / estremi cronologici	attivi dagli anni '20 del XX secolo
AUFH	Sigla per citazione	30694713
MT	DATI TECNICI	

MTX	Indicazione di colore	BN
MTC	Materia e tecnica	gelatina/ carta
MIS	MISURE	
MISO	Tipo misure	supporto primario
MISU	Unità di misura	mm
MISA	Altezza	333
MISL	Larghezza	490
MIS	MISURE	
MISO	Tipo misure	supporto secondario
MISU	Unità di misura	mm
MISA	Altezza	470
MISL	Larghezza	720
MISS	Spessore	2
FRM	Formato	50x33
DA	DATI ANALITICI	
ISR	ISCRIZIONI	
ISRS	Tecnica di scrittura	adesivo
ISRP	Posizione	Sul supporto secondario : recto : in basso al centro
ISRI	Trascrizione	ISTITUTO PSICHIATRICO DI S. LAZZARO - REGGIO EMILIA Sezione Vassale - Reparto sanatoriale per donne
STM	STEMMI/MARCHI/TIMBRI	
STMC	Classe di appartenenza	marchio
STMP	Posizione	Sul supporto secondario : recto : in basso al destra
STMD	Descrizione	Impresso ad inchiostro bianco: "Soc-Foto-Ars" Reggio E.
DSO	Indicazioni sull'oggetto	Fotografia montata su cartone marrone con didascalia stampata su carta avorio incollata sul cartone sotto la fotografia. È raccolta con altre 28 in una cartella di cartone grezzo con finiture in cuoio di 45,5x62,2 cm. La cartella è

di dimensioni inferiori ai cartoni che contiene. In copertina è stato incollato un foglio non coevo con la scritta a mano "Fotografie antiche dei vari padiglioni del S. Lazzaro".

NSC Notizie storico-critiche

Ristampa di una fotografia del 1933, realizzata per la Mostra degli Ospedali italiani di Roma, 1935. Documentata in un'immagine dell'allestimento pubblicata su monografia (vedi bibliografia specifica)

DO FONTI E DOCUMENTI DI RIFERIMENTO

FTA DOCUMENTAZIONE FOTOGRAFICA

FTAX Genere documentazione allegata

FTAZ Nome File

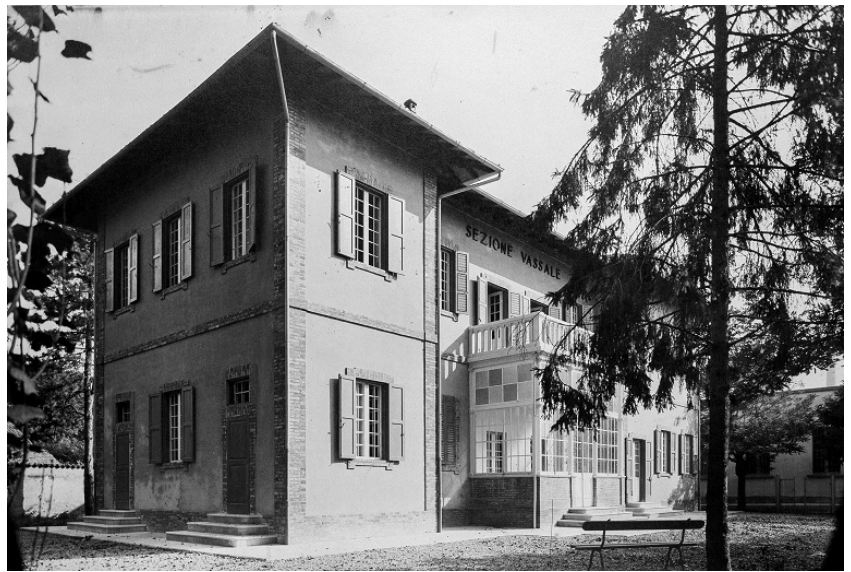

FTAY Didascalia

ISTITUTO PSICHIATRICO DI S. LAZZARO - REGGIO EMILIA | Sezione Vassale - Reparto sanatoriale per donne

BIB BIBLIOGRAFIA

BIBD Anno di edizione 1993

BIBH Sigla per citazione 00043654

BIB BIBLIOGRAFIA

BIBD Anno di edizione 2005

BIBH Sigla per citazione 00043655

BIB BIBLIOGRAFIA

BIBA Autore AA.VV.

BIBD Anno di edizione 1980

BIBH	Sigla per citazione	00043759
------	---------------------	----------

BIB	BIBLIOGRAFIA
-----	--------------

BIBX	Genere	bibliografia specifica
------	--------	------------------------

BIBA	Autore	Sforza N.
------	--------	-----------

BIBD	Anno di edizione	1935
------	------------------	------

BIBH	Sigla per citazione	00044882
------	---------------------	----------

BIBI	V., tavv., figg.	p. 72
------	------------------	-------

CM	COMPILAZIONE
----	--------------

CMP	COMPILAZIONE
-----	--------------

CMPD	Data	2020
------	------	------

CMPN	Nome	Katia Mazzoni
------	------	---------------