



ID Samira: 260920  
 Denominazione: Museo del Patrimonio Industriale  
 Provincia: BO  
 Comune: Bologna  
 Definizione: orologio  
 Parti e/o accessori: pendolo, lancetta, pesi, martello

CD CODICI		
TSK	Tipo scheda	PST
NCT CODICE UNIVOCO		
NCTN	Numero catalogo generale	00000634
OG OGGETTO		
OGT OGGETTO		
OGTD	Definizione	orologio
OGTA	Parti e/o accessori	pendolo, lancetta, pesi, martello
CT CATEGORIA		
CTP	Categoria principale	meccanica
CTA	Altra categoria	strumenti di misurazione
LC LOCALIZZAZIONE		
PVC LOCALIZZAZIONE GEOGRAFICO-AMMINISTRATIVA ATTUALE		
PVCR	Regione	Emilia-Romagna
PVCP	Provincia	BO
PVCC	Comune	Bologna
LDC COLLOCAZIONE SPECIFICA		
LDCN	Denominazione	Museo del Patrimonio Industriale

LDCU	Denominazione spazio viabilistico	Via della Beverara, 123
LDCC	Complesso monumentale di appartenenza	ex Fornace Galotti
LDCM	Denominazione raccolta	Collezione Gian Carlo Negretti

UB	UBICAZIONE E DATI PATRIMONIALI	
----	--------------------------------	--

INV	INVENTARIO	
-----	------------	--

INVN	Numero	62
------	--------	----

LA	ALTRE LOCALIZZAZIONI GEOGRAFICO-AMMINISTRATIVE	
----	------------------------------------------------	--

TCL	Tipo di localizzazione	luogo di provenienza
-----	------------------------	----------------------

PRV	LOCALIZZAZIONE GEOGRAFICO-AMMINISTRATIVA	
-----	------------------------------------------	--

PRVS	Stato	Italia
------	-------	--------

PRVR	Regione	Emilia-Romagna
------	---------	----------------

PRVP	Provincia	BO
------	-----------	----

PRVC	Comune	Bologna
------	--------	---------

PRVL	Località	Bologna
------	----------	---------

PRVE	Località estera	
------	-----------------	--

PRC	COLLOCAZIONE SPECIFICA	
-----	------------------------	--

DT	CRONOLOGIA	
----	------------	--

DTZ	CRONOLOGIA GENERICA	
-----	---------------------	--

DTZG	Fascia cronologica di riferimento	sec. XX
------	-----------------------------------	---------

DTZS	Frazione cronologica	seconda metà
------	----------------------	--------------

DTS	CRONOLOGIA SPECIFICA	
-----	----------------------	--

DTSI	Da	1950
------	----	------

DTSF	A	1999
------	---	------

DTM	Motivazione cronologica	analisi stilistica//documentazione
-----	-------------------------	------------------------------------

MT	DATI TECNICI	
----	--------------	--

MTC	Materia e tecnica	canapa
MTC	Materia e tecnica	ferro
MTC	Materia e tecnica	ottone
MIS	MISURE	
MISU	Unità	cm
MISA	Altezza	49,8
MISL	Larghezza	40
MISP	Profondità	33,2
DA	DATI ANALITICI	
DES	DESCRIZIONE	
DESO	Oggetto	Orologio a peso con pendolo, strumento di misurazione del tempo utilizzato per torri, campanili o altri edifici. Il castello ha uno sviluppo verticale, nella parte superiore è presente lo scappamento a caviglie mentre in quella inferiore si trovano due treni paralleli. I relativi tamburi alloggiavano corde (di tipo recente) che sostengono i due pesi cilindrici (probabilmente auto-prodotti). Sono presenti (staccati) altri elementi relativi al suo funzionamento: un pendolo, lancette con il sistema di trasmissione, due pesi cilindrici e un martello per il rintocco della campana.
UTF	Funzione	misurazione del tempo.
UTM	Modalità d'uso	l'orologio viene montato nella parte alta di un edificio, in un apposito spazio a sviluppo verticale, ed il suo funzionamento, una volta regolato, è automatico.
UTS	Cronologia d'uso	secc. XX-XXI
ISR	ISCRIZIONI	
ISRP	Posizione	sul castello
ISRI	Trascrizione	ANTONIO FRANCHINI ridusse l'anno 1853 BOLOGNA

NSC      Notizie storico-critiche

Questo strumento fa parte della collezione degli utensili, macchine e oggetti per la lavorazione degli orologi, appartenuta a Gian Carlo Negretti, che la figlia Monica Negretti ha donato al Museo del Patrimonio Industriale di Bologna nel 2021. Gian Carlo Negretti (Calderara di Reno (Bo), 1925 – Bologna, 2017) è stato “partigiano e commissario politico nelle Brigate Garibaldi, militante comunista, attivista e dirigente di partito [Partito Comunista Italiano] nelle lotte contadine e nell’organizzazione della cultura (Centro diffusione stampa, Centro della cultura popolare, Teatro di Massa, Case del popolo, Circuito regionale del cinema e altro ancora) (...) ed è stato un protagonista dello sviluppo economico e dell’organizzazione delle imprese artigiane con ruoli sempre più apicali nel Cna dell’Emilia-Romagna; membro del Consiglio di amministrazione della giunta esecutiva della Fiera di Bologna e del Consiglio nazionale dell’artigianato del ministero dell’Industria” (Antonio Fanelli, Carlén l’orologiaio. Vita di Gian Carlo Negretti: la Resistenza, il Pci e l’artigianato in Emilia-Romagna, Bologna, il Mulino, 2019, p. 12). Nell’ambito dell’orologeria, la sua attività si è svolta dapprima presso l’orologiaio Gaetano Totti, poi nel laboratorio della Gioielleria orologeria Cornia, infine alle dipendenze del Deposito svizzero dell’orologeria, nella sede bolognese della ditta Alpina. La collezione proviene dal suo laboratorio domestico, dove ha sempre coltivato la sua passione per le lavorazioni e le riparazioni degli orologi.

CO      CONSERVAZIONE

STC      STATO DI CONSERVAZIONE

STCC      Stato di conservazione      buono

DO      FONTI E DOCUMENTI DI RIFERIMENTO

FTA      DOCUMENTAZIONE FOTOGRAFICA

FTAX      Genere      documentazione allegata

FTAZ Nome File

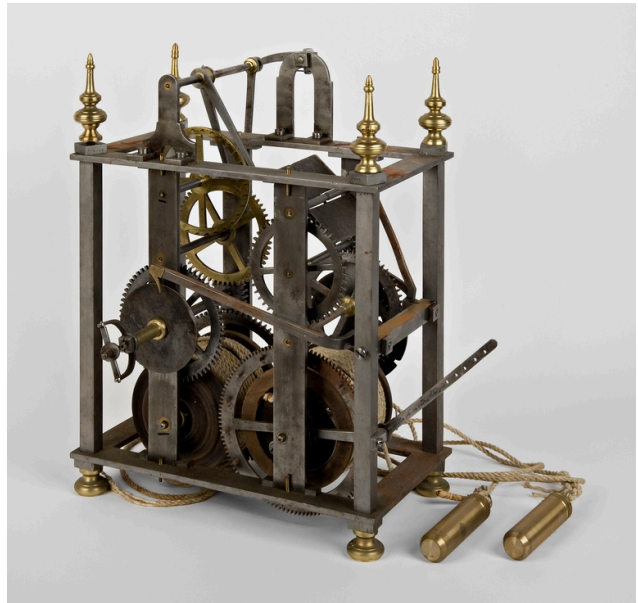

FTA DOCUMENTAZIONE FOTOGRAFICA

FTAX Genere documentazione allegata

FTAZ Nome File



FTA DOCUMENTAZIONE FOTOGRAFICA

FTAX Genere documentazione allegata

FTAZ Nome File



FTA DOCUMENTAZIONE FOTOGRAFICA

FTAX Genere documentazione allegata

FTAZ Nome File



BIB BIBLIOGRAFIA

BIBX Genere bibliografia di confronto

BIBA Autore Fanelli A.

BIBD Anno di edizione 2019

BIBH Sigla per citazione 000984534

CM COMPILAZIONE

CMP COMPILAZIONE

CMPD Data 2020

CMPN Nome

Fagnelli Benedetto