

Identificativo Samira: 259315
 Numero catalogo generale: SIBO0005
 ID_Museo: BO070
 Denominazione e numero sito: Occupazione romana della
 media e alta valle del Samoggia
 Definizione: insediamento

CD	CODICI	
TSK	Tipo scheda	SI
NCT	CODICE UNIVOCO	
NCTN	Numero catalogo generale	SIBO0005
MUS	MUSEO COLLEGATO	
MUSA	ID_Museo	BO070
OG	OGGETTO	
OGT	OGGETTO	
OGTD	Definizione	insediamento
OGTT	Precisazione tipologica	insediamento sparso
OGTN	Denominazione e numero sito	Occupazione romana della media e alta valle del Samoggia
LC	LOCALIZZAZIONE GEOGRAFICO-AMMINISTRATIVA	
PVC	LOCALIZZAZIONE GEOGRAFICO-AMMINISTRATIVA	
PVCP	Provincia	BO
PVCC	Comune	Valsamoggia
PVCG	Georeferenziazione	44.503851561847675,11.07748031616211,13
DT	CRONOLOGIA	
DTZ	CRONOLOGIA GENERICA	

DTZG	Fascia cronologica di riferimento	secc. II a.C./ V d.C.
------	-----------------------------------	-----------------------

DTS	CRONOLOGIA SPECIFICA	
-----	----------------------	--

DTSI	Da	189 a.C.
------	----	----------

DTSV	Validità	ca.
------	----------	-----

DTSF	A	499
------	---	-----

DTSL	Validità	ca.
------	----------	-----

AU	DEFINIZIONE CULTURALE	
----	-----------------------	--

ATB	AMBITO CULTURALE	
-----	------------------	--

ATBD	Denominazione	ambito culturale romano
------	---------------	-------------------------

DA	DATI ANALITICI	
----	----------------	--

DES	DESCRIZIONE	
-----	-------------	--

DESO	Indicazioni sull'oggetto	
------	--------------------------	--

Benché riferibili ad epoche anche assai remote, le testimonianze relative alla media ed alta valle del Samoggia attestano un popolamento intenso, ma senza le caratteristiche dell'agglomerato, accomunando in ciò anche il centro principale di Bazzano, ove pure non mancano tracce di un'antica frequentazione che ha inizio con l'insediamento neolitico di Bellaria, continua nell'età del Bronzo quando un villaggio si imposta sul luogo in cui sorgerà la Rocca e perdura durante l'età del Ferro, documentata dalla piccola necropoli ad incinerazione di Fornace Minelli. In seguito al processo di penetrazione romana, il territorio viene a trovarsi al confine tra la giurisdizione amministrativa delle colonie di Mutina e di Bononia e condivide, sia pure in tono minore, le stesse modalità insediative della contigua e più importante valle del Panaro. Insediamenti sparsi a carattere rurale in sintonia con le caratteristiche geomorfologiche del territorio e della rete itineraria punteggiano soprattutto i pianori e i rilievi, mostrando generalmente una certa modestia edilizia. Più di rado gli impianti si distinguono per una maggiore qualità e ricchezza degli arredi, come evidenzia la testa in marmo greco (II sec. d.C.) di divinità femminile proveniente dal greto del Samoggia presso Stiore di Monteveglio e attribuibile alla decorazione di una villa o a un piccolo luogo di culto.

NSC Notizie storico critiche

Il concentrarsi di emergenze romane intorno al vicino centro di Savignano, nella contigua provincia di Modena, unitamente all'esistenza di un grosso impianto produttivo per la realizzazione di laterizi e ceramiche, fa invece qui ipotizzare l'esistenza di un nucleo insediativo di maggiore spessore e rilevanza, che potrebbe anche corrispondere ad un vicus, da porsi in relazione con la cosiddetta "via Claudia", la strada romana lungo la valle del Panaro che doveva collegare Mutina con Bononia servendo l'ampia fascia pedemontana a sud della via Aemilia. Singolari, anche per lo sguardo che permettono di gettare sulla quotidianità tardo-antica, sono i pozzi-deposito di Castello di Serravalle (pozzo Sgolfo) e Bazzano (pozzo Casini), in origine presumibilmente pertinenti ad edifici romani, poi adibiti a nascondiglio in un momento di profondo sconvolgimento, certamente connesso con episodi bellici della conquista longobarda, che si verificò in un'ampia area dell'Emilia concentrandosi soprattutto nell'ambito della valle del Panaro. Un'interessante campionatura di materiali, esemplificativi degli usi e dei modi di vita delle comunità locali tra Tardoantico e alto Medioevo (attrezzi da carpenteria, pesi in piombo da stadera, un utensile per misurazioni lineari, contenitori di legno, oggetti per la cura personale, recipienti in ceramica e due eleganti brocche in bronzo) fu attentamente occultata con l'intenzione di un successivo recupero, che non dovette mai più avvenire.

DO FONTI E DOCUMENTI DI RIFERIMENTO

FTA DOCUMENTAZIONE FOTOGRAFICA

FTAZ Nome File

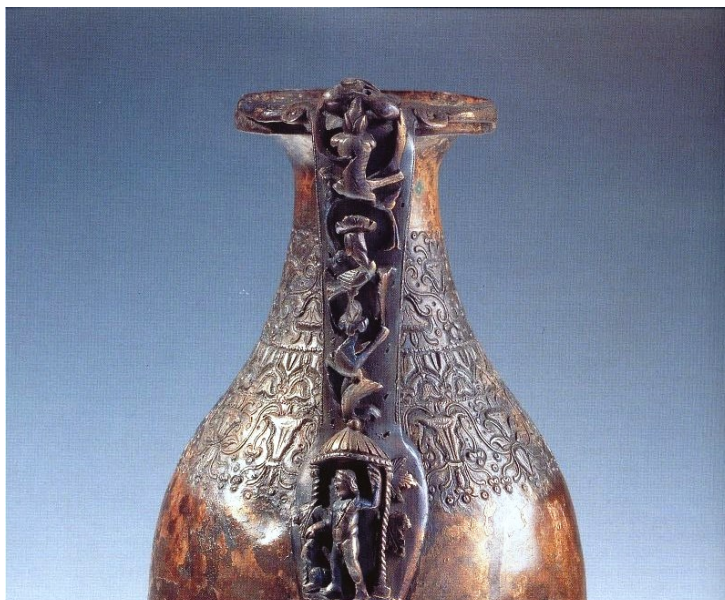

FTAY Didascalia

Brocca in bronzo con decorazione ageminata e Bacco entro edicola all'attacco dell'ansa (Dal Pozzo Casini. Officina dell'Italia settentrionale, seconda metà II sec. - III sec. d.C.)

FTA DOCUMENTAZIONE FOTOGRAFICA

FTAZ Nome File

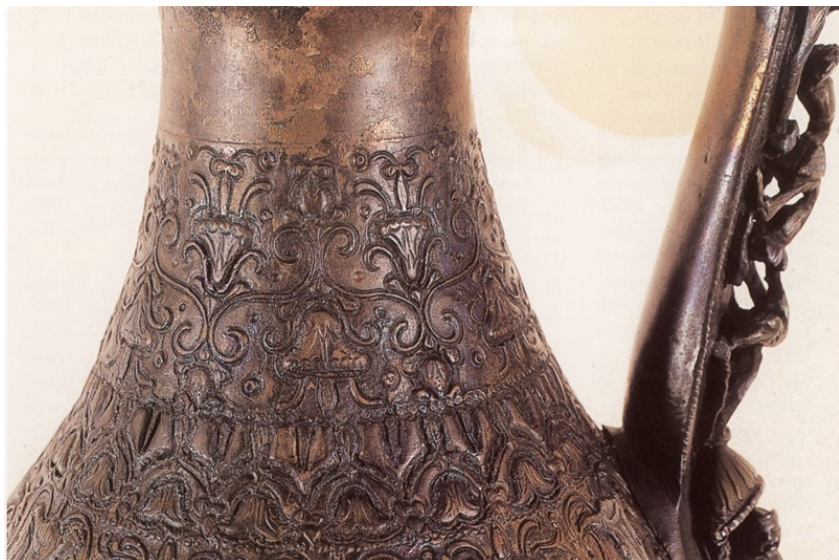

FTAY Didascalia

Particolare di brocca in bronzo con collo e spalla decorati da tre fasce ornamentali a sbalzo (Dal Pozzo Casini. Officina dell'Italia settentrionale, seconda metà II sec. - III sec. d.C.)

FTA DOCUMENTAZIONE FOTOGRAFICA

FTAZ Nome File



FTAY Didascalia

Brocca in lamina bronze con testa di Sileno all'attacco dell'ansa (Dal pozzo Sgolfo - Castello di Serravalle. II sec. d.C.)

FTA DOCUMENTAZIONE FOTOGRAFICA

FTAZ Nome File



FTAY Didascalia Ceramiche dai pozzi-deposito

FTA DOCUMENTAZIONE FOTOGRAFICA

FTAZ Nome File



FTAY Didascalia Brocca a bocca trilobata con testa demminile all'attacco dell'ansa (Dal Pozzo Casini, II sec. d.C.)

FTA DOCUMENTAZIONE FOTOGRAFICA

FTAZ Nome File

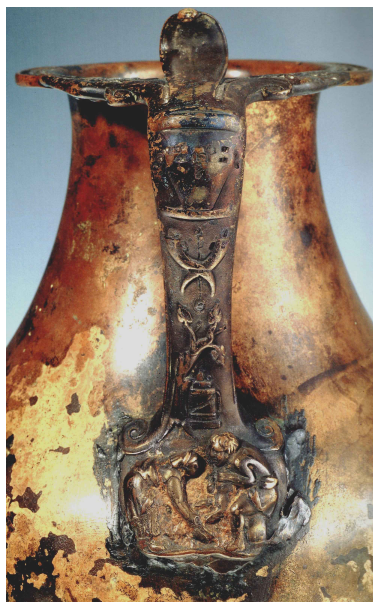

FTAY Didascalia

Brocca di lamina bronzea con scena di sacrificio rustico (Dal Pozzo Casini. Officina dell'Italia settentrionale, seconda metà II sec. - III sec. d.C.)

FTA DOCUMENTAZIONE FOTOGRAFICA

FTAZ Nome File



FTAY Didascalia

Testa di divinità femminile (Venere o Diana Cacciatrice) in marmo grigio di Corfù (Greto del torrente Samoggia - Stiore di Monteveglio; primi decenni II sec. d.C.)

FTA DOCUMENTAZIONE FOTOGRAFICA

FTAZ Nome File



FTAY Didascalia

Bronzetto di Diana cacciatrice, dal podere Bonfiglio di Monteveglio (Bologna, Museo Civico Archeologico)

FTA DOCUMENTAZIONE FOTOGRAFICA

FTAZ Nome File



FTAY Didascalia

Frammento di colonna romana (castello di Monteveglio)

BIB BIBLIOGRAFIA

BIBD Anno di edizione 2006

BIBH Sigla per citazione PJ000541

BIBN V., pp., nn. pp. 318-319

BIB BIBLIOGRAFIA

BIBD Anno di edizione 2002

BIBH Sigla per citazione 00043984

BIB BIBLIOGRAFIA

BIBD Anno di edizione 1994

BIBH Sigla per citazione S06/00000698

BIB BIBLIOGRAFIA

BIBA Autore Giordani N.

BIBD Anno di edizione 1992

BIBH Sigla per citazione 00043983

BIB BIBLIOGRAFIA

BIBD Anno di edizione 1992

BIBH Sigla per citazione 00043982

BIB BIBLIOGRAFIA

BIBA Autore Michelini C.

BIBD Anno di edizione 1988

BIBH Sigla per citazione 00043981

BIB BIBLIOGRAFIA

BIBA Autore Gottarelli A.

BIBD Anno di edizione 1988

BIBH Sigla per citazione 00043980

BIB BIBLIOGRAFIA

BIBA Autore Giordani N.

BIBD Anno di edizione 1988

BIBH Sigla per citazione 00043979

BIB BIBLIOGRAFIA

BIBA Autore Maioli M. G.

BIBD Anno di edizione 1986

BIBH Sigla per citazione 00043978

BIB BIBLIOGRAFIA

BIBD Anno di edizione 1986

BIBH Sigla per citazione S06/00000374

BIB BIBLIOGRAFIA

BIBA Autore Parra M.C.

BIBD Anno di edizione 1983

BIBH Sigla per citazione 00043977

CM COMPILAZIONE

CMP COMPILAZIONE

CMPD Data 2020

CMPN Nome Parisini S.

RSR Referente scientifico Lenzi, Fiamma

FUR Funzionario responsabile Lenzi, Fiamma

AN ANNOTAZIONI

OSS Note e Osservazioni critiche Progetto ROMIT