



ID Samira: 248401
 Tipo scheda: M
 ID Contenitore: TR-MO003
 Comune: Fiorano Modenese
 Località: Nirano (presso)
 Denominazione: Salse di Nirano
 Catalogo: Stabilimenti e fonti termali
 Tipologia contenitore: terme

| | | |
|------|--|-------------------------------|
| OG | OGGETTO | |
| OGT | OGGETTO | |
| OGTD | Catalogo | Stabilimenti e fonti termali |
| LC | LOCALIZZAZIONE GEOGRAFICO-AMMINISTRATIVA | |
| PVC | LOCALIZZAZIONE GEOGRAFICO-AMMINISTRATIVA | |
| PVCP | Provincia | MO |
| PVCC | Comune | Fiorano Modenese |
| PVCL | Località | Nirano (presso) |
| PVCI | Indirizzo | via Rio Salse Il Tronco, n. 7 |
| PVCN | Denominazione | Salse di Nirano |
| SP | DATI SPECIFICI | |
| SPC | DATI SPECIFICI | |
| DE | DESCRIZIONE | |
| DES | DESCRIZIONE | |

Le Salse di Nirano si presentano come vulcanelli, alti qualche metro, che emettono borbottando un fango grigiastro. Ed è proprio il fango, colando e asciugandosi che va a costruire i cono dei vulcani in miniatura. Queste manifestazioni sono dovute alla pressione di idrocarburi gassosi che dalle profondità del sottosuolo risalgono in superficie trascinando con sé acque marine fossili, argille e materiali bituminosi. L'effetto è simile al ribollire di una pentola anche se in realtà i materiali che fuoriescono sono freddi. Il parco delle Salse, con bassa vegetazione e qualche macchia boschiva, interrompe il paesaggio a campi coltivati che le circonda. La riserva delle Salse, istituita nel 1982, si può visitare seguendo i percorsi ben segnalati e corredati da cartelli esplicativi. Uno di questi percorsi porta ad un vecchio edificio accuratamente ristrutturato che accoglie il Centro Visite con materiale informativo e una piccola raccolta di reperti geologici, fossili e flora-faunistici dell'area. Sono previste anche attività didattiche e scientifiche. Caratteristiche delle acque: salse (inclusi sottogruppi) Personalità collegate: Plinio il Vecchio (scrittore, naturalista, filosofo) Antonio Stoppani (geologo) All'interno del Parco delle Salse si snodano diversi sentieri che permettono di visitarlo senza danneggiare i vulcanetti e la vegetazione. In particolare: - Percorso delle Salse, che si snoda intorno alla conca delle salse permettendo di osservare gli apparati lutivomi sia avvicino, sia in panoramica; - il Sentiero dei Tritoni, che si sviluppa lungo il fondovalle del Rio delle Salse-Rio Serra fino a raggiungere due laghetti artificiali dove è possibile l'osservazione dell'avifauna e di esemplari di tritone; - Percorso del Rio Chianca, lungo il quale vi sono alcuni punti panoramici da cui si possono osservare i calanchi e una palude; - Sentiero dei Calanchi, che percorre per un buon tratto il fondovalle del Rio Chianca e consente l'osservazione dal basso di numerosi calanchi; - Sentiero del Riccio, inizia dal parcheggio della riserva e costeggia la strada comunale delle Salse; - Stradello del Gufo, che dà accesso al centro visite

DESS Descrizione

Il curioso fenomeno, che con quello analogo di Regnano nel Reggiano costituisce l'esempio più cospicuo di questo genere in Italia, è stato osservato con interesse fin dall'antichità. Già Plinio il Vecchio nel 50 d.C. lo descriveva nella sua *Historia Naturalis*. Testimonianza più vicina a noi è quella di Antonio Stoppani (sacerdote, geologo, letterato), che nella sua opera della seconda metà del 1800, "Il bel paese", incluse la descrizione delle Salse di Nirano. I fanghi furono utilizzati per diverso tempo a scopo terapeutico, previa sterilizzazione per la presenza di batteri anaerobici, nelle vicine Terme della Salvarola. Dal 1982 la zona è riserva naturale e viene così protetta anche la particolare flora alofila (adattata cioè ai terreni salmastri) che qui ha trovato ambiente favorevole. Notizie storiche, culturali e paesaggistiche del contesto: Le Salse si trovano

DESA Descrizione approfondita

sulle prime colline del modenese, fra campi e calanchi. Nelle vicinanze è l'abitato di Fiorano Modenese dove negli anni '40 venne ritrovato un insediamento preistorico. La particolare declinazione della tipologia neolitica riscontrata ha preso il nome di Cultura di Fiorano. Sempre a breve distanza è la cittadina di Sassuolo, che fu libero comune, passò agli Estensi nel 1417 che la elessero, a partire dalla seconda metà del Seicento, a residenza di villeggiatura e la dotarono di un vastissimo parco. Oggi il comprensorio di Fiorano e Sassuolo è noto soprattutto per l'industria ceramica che sfrutta i depositi di argilla assai diffusi nella zona.

| | |
|-----|--------------|
| DS | DATI STORICI |
| DSS | DATI STORICI |

DSST Storia dell'edificio

Il curioso fenomeno, che con quello analogo di Regnano nel Reggiano costituisce l'esempio più cospicuo di questo genere in Italia, è stato osservato con interesse fin dall'antichità. Già Plinio il Vecchio nel 50 d.C. lo descriveva nella sua *Historia Naturalis*. Testimonianza più vicina a noi è quella di Antonio Stoppani (sacerdote, geologo, letterato), che nella sua opera della seconda metà del 1800, "Il bel paese", incluse la descrizione delle Salse di Nirano. I fanghi furono utilizzati per diverso tempo a scopo terapeutico, previa sterilizzazione per la presenza di batteri anaerobici, nelle vicine Terme della Salvarola. Dal 1982 la zona è riserva naturale e viene così protetta anche la particolar flora alofila (adattata cioè ai terreni salmastri) che qui ha trovato ambiente favorevole. Notizie storiche, culturali e paesaggistiche del contesto: Le Salse si trovano sulle prime colline del modenese, fra campi e calanchi. Nelle vicinanze è l'abitato di Fiorano Modenese dove negli anni '40 venne ritrovato un insediamento preistorico. La particolare declinazione della tipologia neolitica riscontrata ha preso il nome di Cultura di Fiorano. Sempre a breve distanza è la cittadina di Sassuolo, che fu libero comune, passò agli Estensi nel 1417 che la elessero, a partire dalla seconda metà del Seicento, a residenza di villeggiatura e la dotarono di un vastissimo parco. Oggi il comprensorio di Fiorano e Sassuolo è noto soprattutto per l'industria ceramica che sfrutta i depositi di argilla assai diffusi nella zona.

| | |
|-----|---------|
| SE | SERVIZI |
| SER | SERVIZI |

SERN Numeri di telefono + 39 0536 921214

SERN Numeri di telefono + 39 0522 343238

SERW Sito web <https://www.fioranoturismo.it/it/natura/salse-di-nirano>

SERE Indirizzo email salse.nirano@fiorano.it

DO DOCUMENTAZIONE ALLEGATA

DOF DOCUMENTAZIONE FOTOGRAFICA

DOFO Documentazione fotografica/ nome file



DOFD Didascalia bolla di fango in fase di emissione da un conetto

DOF DOCUMENTAZIONE FOTOGRAFICA

DOFO Documentazione fotografica/ nome file



DOFD Didascalia la conca delle Salse

DOF DOCUMENTAZIONE FOTOGRAFICA

DOFO Documentazione fotografica/ nome file



DOFD Didascalia un conetto

DOF DOCUMENTAZIONE FOTOGRAFICA

DOFO Documentazione fotografica/ nome file



DOFD Didascalia un conetto

DOF DOCUMENTAZIONE FOTOGRAFICA

DOFO Documentazione fotografica/ nome file



DOFD Didascalia un conetto con la sua colata

DOF DOCUMENTAZIONE FOTOGRAFICA

DOFO Documentazione fotografica/ nome file



DOFD Didascalia gruppo di conetti

DOF DOCUMENTAZIONE FOTOGRAFICA

DOFO Documentazione fotografica/ nome file



DOFD Didascalia gruppo di conetti

DOF DOCUMENTAZIONE FOTOGRAFICA

DOFO Documentazione fotografica/ nome file



DOFD Didascalia colata di un conetto

DOF DOCUMENTAZIONE FOTOGRAFICA

DOFO Documentazione fotografica/ nome file



DOFD Didascalia bolla di fango in fase di emissione da un conetto

DOF DOCUMENTAZIONE FOTOGRAFICA

DOFO Documentazione fotografica/ nome file



DOFD Didascalia bolla di fango in fase di emissione da un conetto

DOF DOCUMENTAZIONE FOTOGRAFICA

DOFO Documentazione fotografica/ nome file



DOFD Didascalia Centro Visite Cà Tassi

DOF DOCUMENTAZIONE FOTOGRAFICA

DOFO Documentazione fotografica/ nome file

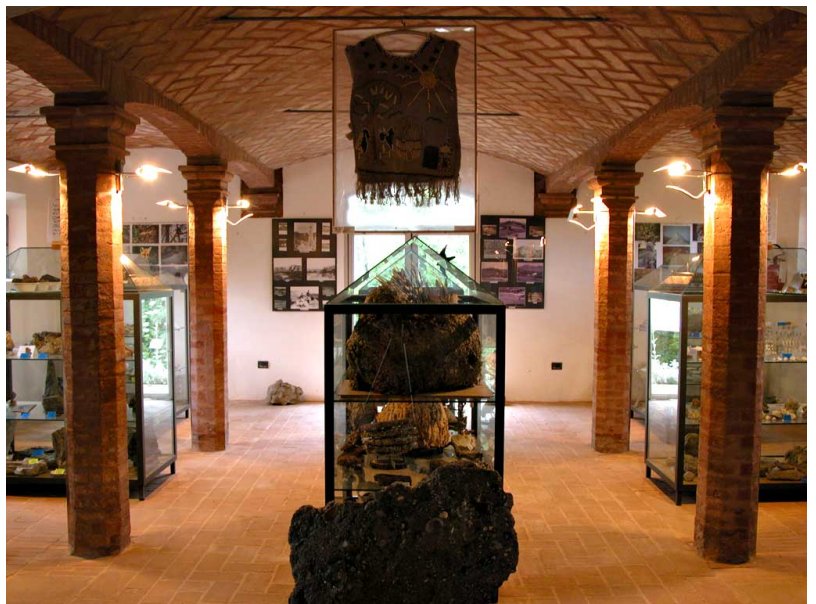

DOFD Didascalia interno Centro Visite Cà Tassi

DOF DOCUMENTAZIONE FOTOGRAFICA

DOFO Documentazione fotografica/ nome file



DOFD Didascalia orologio solare

DOF DOCUMENTAZIONE FOTOGRAFICA

DOFO Documentazione fotografica/ nome file



DOFD Didascalia orologio solare, particolare

DOF DOCUMENTAZIONE FOTOGRAFICA

DOFO Documentazione fotografica/ nome file



DOFD Didascalia i calanchi

DOB BIBLIOGRAFIA

DOBA Autore Rosetti E./ Valenti L.

DOBT Titolo Terme & acque segrete dell'Emilia Romagna

DOBD Anno di edizione 2002

DOBH Sigla per citazione 00043646

SI SITI COLLEGATI

SIS Link esterno [video|https://youtu.be/IMMsRiF49_Q](https://youtu.be/IMMsRiF49_Q)