CD	CODICI	
TSK	Tipo scheda	RA
NCT	CODICE UNIVOCO	
NCTN	Numero di catalogo generale	00008590
OG	OGGETTO	
OGT	OGGETTO	
OGTD	Definizione oggetto	vaso biconico
CLS	Classe e produzione	ceramica d'impasto
LC	LOCALIZZAZIONE GEOGRAFICO-AMMINISTRATIVA	
PVC	LOCALIZZAZIONE GEOGRAFICO-AMMINISTRATIVA	
PVCP	Provincia	RN
PVCC	Comune	Verucchio
LDC	COLLOCAZIONE SPECIFICA	
LDCT	Tipologia	museo

LDCN	Museo/Contenitore/Sito	Museo Civico Archeologico
LDCU	Denominazione spazio viabilistico	Via Sant'Agostino
LA	ALTRE LOCALIZZAZIONI GEOGRAFICO-AMMINISTRATIVE	
PRV	LOCALIZZAZIONE GEOGRAFICO-AMMINISTRATIVA	
PRVC	Comune	Verucchio
PRVL	Località	podere Moroni
UB	UBICAZIONE E DATI PATRIMONIALI	
INV	INVENTARIO DI MUSEO O SOPRINTENDENZA	
INVN	Numero	8590
DT	CRONOLOGIA	
DTZ	CRONOLOGIA GENERICA	
DTZG	Secolo	prima età del Ferro
DTS	CRONOLOGIA SPECIFICA	
DTSI	Da	725 a.C.
DTSF	A	690 a.C.
AU	DEFINIZIONE CULTURALE	
ATB	AMBITO CULTURALE	
ATBD	Denominazione	ambito villanoviano romagnolo
MT	DATI TECNICI	
MTC	Materia e tecnica	impasto
MIS	MISURE DEL MANUFATTO	
MISU	Unità	cm
MISA	Altezza	37
MISD	Diametro	23
MISV	Varie	Diametro fondo cm 28,5
DA	DATI ANALITICI	
DES	DESCRIZIONE	

DESO	Indicazioni sull'oggetto	Ossuario biconico d'impasto con orlo svasato verso l'esterno, ansa a maniglia a largo ponticello con base forata, superiormente decorata da sei cilindretti raccordati tra loro (tipologia finora nota solo a Verucchio).
NSC	Notizie storico-critiche	L'oggetto appartiene al corredo funerario della tomba 26 rinvenuta da G.V. Gentili nel 1969 nella necropoli Moroni di Verucchio. Si tratta di una tomba a pozzetto chiuso da un asse ligneo che copriva il dolio, con tracce del tessuto della vestizione, al cui interno si trovavano il cinerario biconico con la sua scodella di copertura. Gli oggetti del corredo stavano dentro al cinerario e sul fondo del dolio, mentre nella zona a est del pozzetto era collocata la terra di rogo con i resti del corredo combusto, le decorazioni in osso del letto funebre, il vasellame e sopra questi un trono in legno con accanto il suppedaneo. La tomba appartiene ad una fanciulla di circa 3 anni, secondo le analisi osteologiche e si data tra la fine dell'VIII e i primi decenni del VII secolo a.C.
DO	FONTI E DOCUMENTI DI RIFERIMENTO	
FTA	DOCUMENTAZIONE FOTOGRAFICA	
FTAX	Genere	documentazione allegata
FTAZ	Nome file	
FTA	DOCUMENTAZIONE FOTOGRAFICA	
FTAX	Genere	documentazione allegata

FTAZ	Nome file	

FTA	DOCUMENTAZIONE FOTOGRAFICA	
FTAX	Genere	documentazione allegata
FTAZ	Nome file	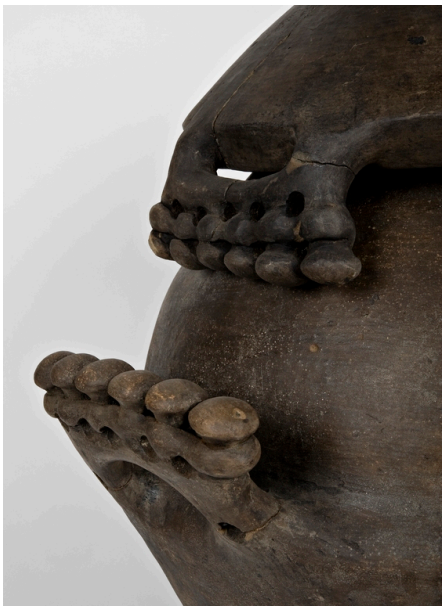

BIB	BIBLIOGRAFIA	
BIBX	Genere	bibliografia specifica
BIBA	Autore	Gentili G. V.
BIBD	Anno di edizione	1985
BIBH	Sigla per citazione	S06/00000149
BIBN	V., pp., nn.	pp. 83-85 n. 2
BIBI	V., tavv., figg.	tav. XL, 2

BIB	BIBLIOGRAFIA	
BIBX	Genere	bibliografia specifica
BIBA	Autore	Von Eles P.
BIBD	Anno di edizione	1995
BIBH	Sigla per citazione	S06/00000567
BIBN	V., pp., nn.	p. 76
BIB	BIBLIOGRAFIA	
BIBX	Genere	bibliografia specifica
BIBA	Autore	Von Eles P.
BIBD	Anno di edizione	2012
BIBH	Sigla per citazione	00042945
BIL	Citazione completa	G.V. Gentili, Il villanoviano verucchiese nella Romagna orientale e il sepolcreto Moroni, in Studi e Documenti di Archeologia, I, 1985.
CM	COMPILAZIONE	
CMP	COMPILAZIONE	
CMPD	Data	2018
CMPN	Nome	Rodriguez, Elena