OG	OGGETTO	
OGT	OGGETTO	
OGTD	Catalogo	Teatri storici
LC	LOCALIZZAZIONE GEOGRAFICO-AMMINISTRATIVA	
PVC	LOCALIZZAZIONE GEOGRAFICO-AMMINISTRATIVA	
PVCP	Provincia	RE
PVCC	Comune	Canossa
PVCI	Indirizzo	Piazza Matilde di Canossa, 2
PVCN	Denominazione	Teatro Comunale Matilde di Canossa
PVCG	Georeferenziazione	44.59357676696465,10.409422516822815,18
SP	DATI SPECIFICI	
SPC	DATI SPECIFICI	
SPCO	Anno di apertura	1919-20
DT	DATI TECNICI	
DTT	DATI TECNICI	
DTTT	Tipologia della pianta della sala teatrale	pianta rettangolare
DTTU	Uso attuale	attività culturale polivalente
DTTC	Capienza totale	99 posti
DE	DESCRIZIONE	
DES	DESCRIZIONE	

DESS	Descrizione	Il Teatro Sociale viene edificato al centro di Ciano d'Enza (capoluogo del Comune di Canossa) negli anni 1919-20 per iniziativa di alcuni privati cittadini, per la maggior parte membri della Banda Musicale e della Filodrammatica locali. Analogamente a quanto avveniva in altre realtà delle diverse province, essi volevano che anche questo paese fosse dotato di un luogo atto ad ospitare manifestazioni pubbliche di vario genere, quali spettacoli teatrali, intrattenimenti musicali, feste da ballo, incontri sociali ecc. Dal primo dopoguerra e per molti anni il teatro ha funzionato soprattutto come cinematografo. Viene acquisito nel 1993 dall'Amministrazione Comunale con l'intenzione di recuperare questo luogo, significativo per la memoria e l'identità collettiva della comunità locale. Il completo recupero, concluso nel 2006, ha mantenuto esternamente l'aspetto originale dell'edificio, con la facciata di gusto déco, mentre l'interno è stato completamente ricostruito. La struttura realizzata è uno spazio polivalente atto ad ospitare diverse tipologie di manifestazioni. L'ampia sala del primo piano è attrezzata per semplici esibizioni teatrali, proiezioni, conferenze e mostre, mentre al piano terra hanno trovato spazio la Biblioteca e il Centro Culturale. (Lidia Bortolotti)
DS	DATI STORICI	
DSD	CRONOLOGIA	
DSDS	Secolo	XX (1900-1999)
SE	SERVIZI	
SER	SERVIZI	
SERN	Numeri di telefono	0522.248411
SERW	Sito web	http://www.comune.canossa.re.it/Sezione.jsp?idSezione=248
DO	DOCUMENTAZIONE ALLEGATA	
DOF	DOCUMENTAZIONE FOTOGRAFICA	

DOFO	Documentazione fotografica/ nome file	
DOFD	Didascalia	Canossa - Ciano d'Enza, Teatro Comunale Matilde di Canossa, esterno (Foto di Andrea Scardova, IBC) 2016

DOF	DOCUMENTAZIONE FOTOGRAFICA

DOFO	Documentazione fotografica/ nome file	
DOFD	Didascalia	Canossa - Ciano d'Enza, Teatro Comunale Matilde di Canossa, esterno (Foto di Andrea Scardova, IBC) 2016

DOF	DOCUMENTAZIONE FOTOGRAFICA

DOFO	Documentazione fotografica/ nome file	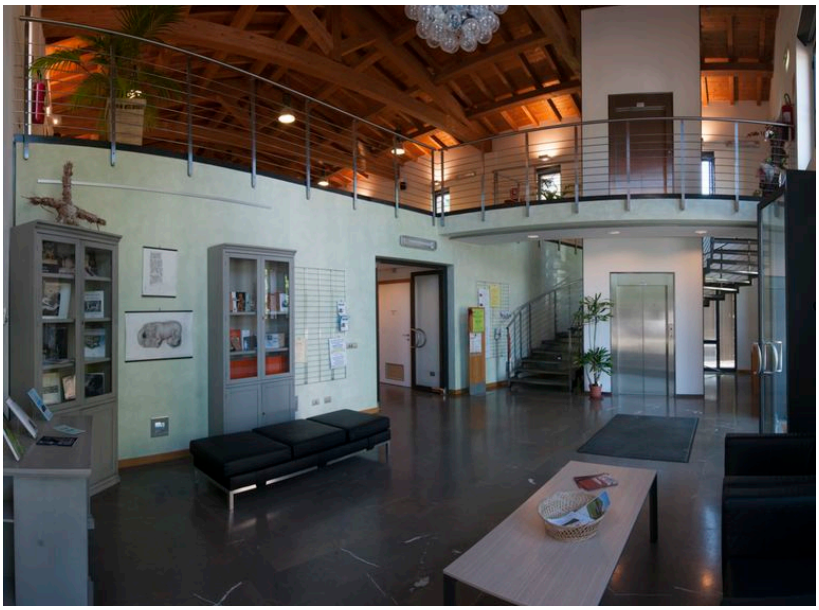
DOFD	Didascalia	Canossa - Ciano d'Enza, Teatro Comunale Matilde di Canossa, atrio d'ingresso alla biblioteca e alla sala teatrale (Foto di Andrea Scardova, IBC) 2016

DOF	DOCUMENTAZIONE FOTOGRAFICA

DOFO	Documentazione fotografica/ nome file	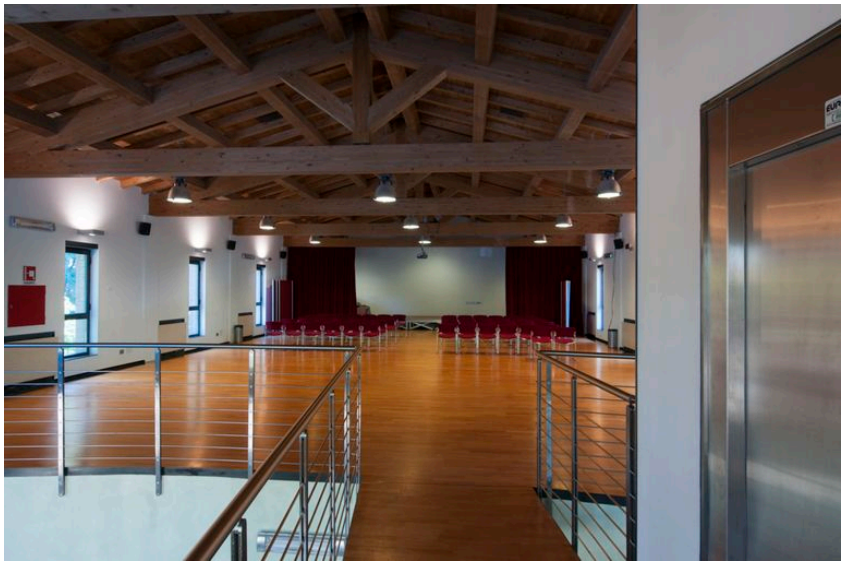
DOFD	Didascalia	Canossa - Ciano d'Enza, Teatro Comunale Matilde di Canossa, la sala vista dall'entrata (Foto di Andrea Scardova, IBC) 2016

DOF	DOCUMENTAZIONE FOTOGRAFICA

DOFO	Documentazione fotografica/ nome file	
DOFD	Didascalia	Canossa - Ciano d'Enza, Teatro Comunale Matilde di Canossa, la sala a sipario chiuso (Foto di Andrea Scardova, IBC) 2016

DOF	DOCUMENTAZIONE FOTOGRAFICA

DOFO	Documentazione fotografica/ nome file	
DOFD	Didascalia	Canossa - Ciano d'Enza, Teatro Comunale Matilde di Canossa, la sala (Foto di Andrea Scardova, IBC) 2016

DOF	DOCUMENTAZIONE FOTOGRAFICA

DOFO	Documentazione fotografica/ nome file	
DOFD	Didascalia	Canossa - Ciano d'Enza, Teatro Comunale Matilde di Canossa, la sala (Foto di Andrea Scardova, IBC) 2016

DOF	DOCUMENTAZIONE FOTOGRAFICA

DOFO	Documentazione fotografica/ nome file	
DOFD	Didascalia	Canossa - Ciano d'Enza, Teatro Comunale Matilde di Canossa, la sala (Foto di Andrea Scardova, IBC) 2016

DOF	DOCUMENTAZIONE FOTOGRAFICA

DOFO	Documentazione fotografica/ nome file	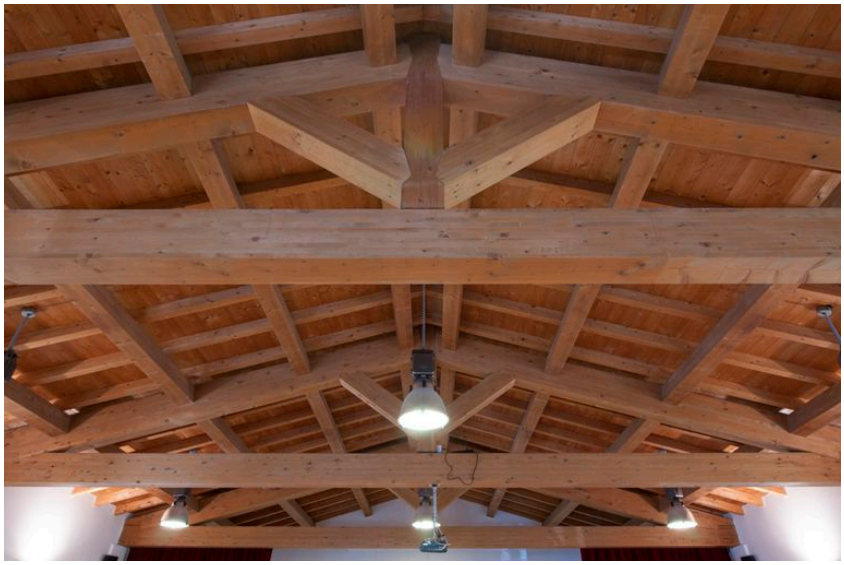
DOFD	Didascalia	Canossa - Ciano d'Enza, Teatro Comunale Matilde di Canossa, le capriate della sala (Foto di Andrea Scardova, IBC) 2016

DOF	DOCUMENTAZIONE FOTOGRAFICA

DOFO	Documentazione fotografica/ nome file	
DOFD	Didascalia	Canossa - Ciano d'Enza, Teatro Comunale Matilde di Canossa, la sala (Foto di Andrea Scardova, IBC) 2016

DOF	DOCUMENTAZIONE FOTOGRAFICA

DOFO	Documentazione fotografica/ nome file	
DOFD	Didascalia	Canossa - Ciano d'Enza, Teatro Comunale Matilde di Canossa, la sala a sipario chiuso (Foto di Andrea Scardova, IBC) 2016

DOF	DOCUMENTAZIONE FOTOGRAFICA

DOFO	Documentazione fotografica/ nome file	
DOFD	Didascalia	Canossa - Ciano d'Enza, Teatro Comunale Matilde di Canossa, la sala (Foto di Andrea Scardova, IBC) 2016

DOF	DOCUMENTAZIONE FOTOGRAFICA

DOFO	Documentazione fotografica/ nome file	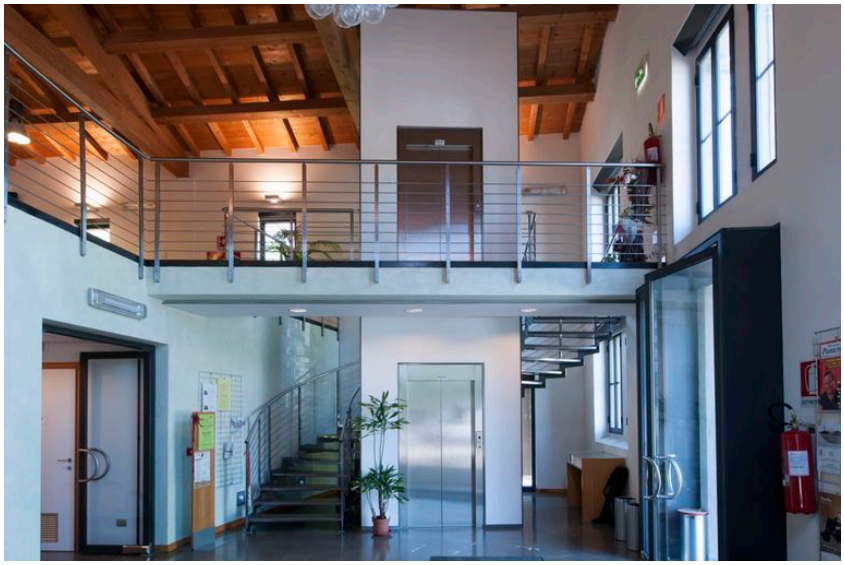
DOFD	Didascalia	Canossa - Ciano d'Enza, Teatro Comunale Matilde di Canossa, atrio d'ingresso alla biblioteca e alla sala teatrale (Foto di Andrea Scardova, IBC) 2016

DOF	DOCUMENTAZIONE FOTOGRAFICA

DOFO	Documentazione fotografica/ nome file	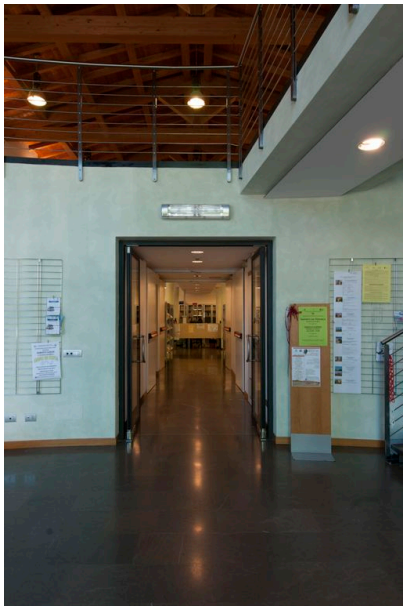
DOFD	Didascalia	Canossa - Ciano d'Enza, Teatro Comunale Matilde di Canossa, ingresso alla biblioteca (Foto di Andrea Scardova, IBC) 2016

DOF	DOCUMENTAZIONE FOTOGRAFICA

DOFO	Documentazione fotografica/ nome file	
DOFD	Didascalia	Canossa - Ciano d'Enza, Teatro Comunale Matilde di Canossa, la biblioteca (Foto di Andrea Scardova, IBC) 2016

DOF	DOCUMENTAZIONE FOTOGRAFICA

DOFO	Documentazione fotografica/ nome file	
DOFD	Didascalia	Canossa - Ciano d'Enza, Teatro Comunale Matilde di Canossa, la biblioteca (Foto di Andrea Scardova, IBC) 2016

DOF	DOCUMENTAZIONE FOTOGRAFICA

DOFO	Documentazione fotografica/ nome file	
DOFD	Didascalia	Canossa - Ciano d'Enza, Teatro Comunale Matilde di Canossa, esterno (Foto di Andrea Scardova, IBC) 2016