

ID Samira: 225252
 Tipo scheda: OA
 ID Contenitore: FC013
 Contenitore: Museo Storico "Dante Foschi"
 Numero di catalogo generale: 00000229
 Oggetto: attestato

| CD | | CODICI | |
|------|-----------------------------------|--|--|
| TSK | Tipo scheda | OA | |
| NCT | | CODICE UNIVOCO | |
| NCTN | Numero di catalogo generale | 00000229 | |
| OG | | OGGETTO | |
| OGT | | OGGETTO | |
| OGTD | Oggetto | attestato | |
| LC | | LOCALIZZAZIONE GEOGRAFICO-AMMINISTRATIVA | |
| PVC | | LOCALIZZAZIONE GEOGRAFICO-AMMINISTRATIVA | |
| PVCR | Regione | Emilia-Romagna | |
| PVCP | Provincia | FC | |
| PVCC | Comune | Forlì | |
| LDC | | COLLOCAZIONE SPECIFICA | |
| LDCN | Contenitore | Museo Storico "Dante Foschi" | |
| LDCU | Denominazione spazio viabilistico | Via Piero Maroncelli, 3 (c/o Palazzo del Mutilato) | |
| DT | | CRONOLOGIA | |
| DTZ | | CRONOLOGIA GENERICA | |
| DTZG | Secolo | sec. XX | |

| DTS CRONOLOGIA SPECIFICA | | |
|-----------------------------|--------------------------|---|
| DTSI | Da | 1968 |
| DTSF | A | 1969 |
| AU DEFINIZIONE CULTURALE | | |
| ATB AMBITO CULTURALE | | |
| ATBD | Denominazione | produzione italiana |
| MT DATI TECNICI | | |
| MTC | Materia e tecnica | carta/ stampa tipografica |
| MTC | Materia e tecnica | legno/ intaglio |
| MTC | Materia e tecnica | carta |
| MIS MISURE DEL MANUFATTO | | |
| MISU | Unità | mm |
| MISA | Altezza | 365 |
| MISL | Larghezza | 265 |
| MISP | Profondità | 13 |
| MISV | Varie | misure rilevate con cornice |
| CO CONSERVAZIONE | | |
| STC STATO DI CONSERVAZIONE | | |
| STCC | Stato di conservazione | buono |
| STC STATO DI CONSERVAZIONE | | |
| STCC | Stato di conservazione | mediocre |
| DA DATI ANALITICI | | |
| DES DESCRIZIONE | | |
| DESO | Indicazioni sull'oggetto | Attestato stampato su foglio di carta bianca, che riporta il timbro a rilievo della cartiera in corrispondenza dell'angolo in basso a sinistra. |
| STM STEMMI, EMBLEMI, MARCHI | | |
| STMC | Classe di appartenenza | timbro a secco |
| STMQ | Qualificazione | di produzione |

| | | |
|------|-----------------|--|
| STMI | Identificazione | Cartiera di Fabriano |
| STMD | Descrizione | Timbro a rilievo di forma ovale e con doppia cornice, che reca al suo interno l'iscrizione "FABRIANO" incorporata con la rappresentazione stilizzata della facciata del Palazzo del Podestà di Fabriano. |

STM STEMMI, EMBLEMI, MARCHI

| | | |
|------|------------------------|---|
| STMC | Classe di appartenenza | timbro a inchiostro |
| STMQ | Qualificazione | commerciale |
| STMI | Identificazione | Corniciaio Ezio Liverani di Forlì |
| STMD | Descrizione | Timbro a inchiostro di colore rosso e nero che riporta la scritta "ASTE CORNICI PER ARREDAMENTO/ CORNICI SU MISURA/ EZIO LIVERANI/ Via dei Mille, 20- int.- Tel. 20.194/ FORLÌ/ 28 GIU. 1969" |

| | | |
|-----|--------------------------|---|
| NSC | Notizie storico-critiche | Attestato a stampa che riporta l'estratto dal Bollettino Militare del 26 marzo 1920, dispensa 26 p. 1454, relativo alle motivazioni che portarono al conferimento della Medaglia d'Argento al Sottotenente forlivese Antonio Dal Monte (1899-?). Dal Monte, che partecipò alla prima guerra mondiale nel IX Reparto d'Assalto, dimostrò infatti particolare eroismo e tenacia nel guidare un attacco mosso dagli arditi il 25 ottobre 1918 sul Monte Asolone-Col della Beretta. L'attestato fu stampato su carta prodotta a Fabriano nel 1968 in occasione del Cinquantenario della Vittoria nella Grande Guerra. |
|-----|--------------------------|---|

DO FONTI E DOCUMENTI DI RIFERIMENTO

FTA DOCUMENTAZIONE FOTOGRAFICA

| | | |
|------|--------|-------------------------|
| FTAX | Genere | documentazione allegata |
| FTAA | Autore | Guglielmo Mario |

FTAZ Nome file

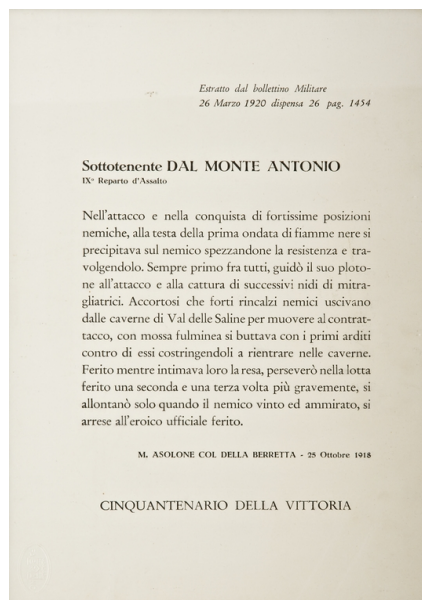

| | | |
|------|--------------|-------------|
| CM | COMPILAZIONE | |
| CMP | COMPILAZIONE | |
| CMPD | Data | 2016 |
| CMPN | Nome | Caponera D. |
| AN | ANNOTAZIONI | |