



ID Samira: 212975
 Tipo scheda: OA
 ID Contenitore: FC024
 Località: Forlì
 Contenitore: Museo Romagnolo del Teatro
 Numero di catalogo generale: 00000511
 Oggetto: dipinto
 Soggetto: ritratto di donna
 Autore: Maldarelli Giuseppe

CD		CODICI	
TSK	Tipo scheda	OA	
NCT		CODICE UNIVOCO	
NCTN	Numero di catalogo generale	00000511	
OG		OGGETTO	
OGT		OGGETTO	
OGTD	Oggetto	dipinto	
SGT		SOGGETTO	
SGTI	Soggetto	ritratto di donna	
SGTT	Titolo	Fanciulla in rosso	
LC		LOCALIZZAZIONE GEOGRAFICO-AMMINISTRATIVA	
PVC		LOCALIZZAZIONE GEOGRAFICO-AMMINISTRATIVA	
PVCR	Regione	Emilia-Romagna	
PVCP	Provincia	FC	
PVCC	Comune	Forlì	
PVCL	Località	Forlì	
LDC		COLLOCAZIONE SPECIFICA	
LDCN	Contenitore	Museo Romagnolo del Teatro	

LDCC	Complesso monumentale di appartenenza	Palazzo Gaddi
LDCU	Denominazione spazio viabilistico	Corso Garibaldi, 96

UB UBICAZIONE E DATI PATRIMONIALI

INV INVENTARIO DI MUSEO O SOPRINTENDENZA

INVN	Numero	511
------	--------	-----

DT CRONOLOGIA

DTZ CRONOLOGIA GENERICA

DTZG	Secolo	sec. XX
------	--------	---------

DTS CRONOLOGIA SPECIFICA

DTSI	Da	1905
------	----	------

DTSV	Validità	ca.
------	----------	-----

DTSF	A	1913
------	---	------

DTSL	Validità	ca.
------	----------	-----

AU DEFINIZIONE CULTURALE

AUT AUTORE

AUTR	Riferimento all'intervento	esecutore
------	----------------------------	-----------

AUTN	Autore	Maldarelli Giuseppe
------	--------	---------------------

AUTA	Dati anagrafici / estremi cronologici	1885/1958
------	---------------------------------------	-----------

ATB AMBITO CULTURALE

ATBD	Denominazione	ambito di Napoli, Campania
------	---------------	----------------------------

MT DATI TECNICI

MTC	Materia e tecnica	tela/ pittura a olio
-----	-------------------	----------------------

MIS MISURE DEL MANUFATTO

MISU	Unità	cm
------	-------	----

MISA	Altezza	58.5
------	---------	------

MISL	Larghezza	48
------	-----------	----

CO CONSERVAZIONE**STC STATO DI CONSERVAZIONE**

STCC Stato di conservazione buono

DA DATI ANALITICI**DES DESCRIZIONE**

DESO Indicazioni sull'oggetto

Il ritratto rappresenta una giovane donna a mezzobusto, orientata di tre quarti, con soprabito rosso dal collo di pelliccia. Il volto presenta un evidente sorriso, molto marcato nella bocca che lascia intravedere i denti, negli occhi e nell'espressione facciale. Lo sfondo e tutto l'intorno sono resi tramite forme e contorni meno definiti. Le pennellate sono piccole e rapide e la gamma cromatica molto composita, con predominanza dei toni del verde. L'opera è montata su cornice lavorata di legno dorato.

ISR ISCRIZIONI

ISRC Classe di appartenenza documentaria

ISRP Posizione in basso a sinistra

ISRI Trascrizione G. Maldarelli

DO FONTI E DOCUMENTI DI RIFERIMENTO**FTA DOCUMENTAZIONE FOTOGRAFICA**

FTAX Genere documentazione allegata

FTAA Autore Guglielmo Mario

FTAZ Nome file

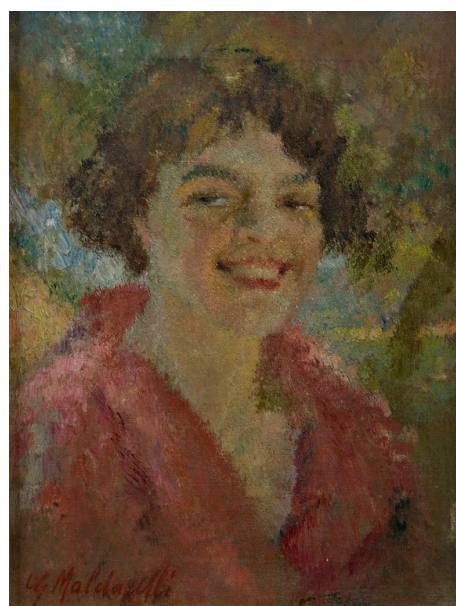
**BIB BIBLIOGRAFIA**

BIBA Autore Paganelli R.

BIBD Anno di edizione 2015

BIBH Sigla per citazione 00042775

CM COMPILAZIONE

CMP COMPILAZIONE

CMPD Data 2016

CMPN Nome Tadolini, Filippo