

ID Samira: 202208
 Tipo scheda: OA
 ID Contenitore: RA009
 Località: Bagnacavallo
 Contenitore: Museo Civico delle Cappuccine
 Numero di catalogo generale: Mo.B1299
 Oggetto: disegno
 Soggetto: nudo femminile
 Autore: Morelli Enzo

CD		CODICI	
TSK	Tipo scheda	OA	
NCT		CODICE UNIVOCO	
NCTN	Numero di catalogo generale	Mo.B1299	
OG		OGGETTO	
OGT		OGGETTO	
OGTD	Oggetto	disegno	
SGT		SOGGETTO	
SGTI	Soggetto	nudo femminile	
SGTT	Titolo	Nudo	
LC		LOCALIZZAZIONE GEOGRAFICO-AMMINISTRATIVA	
PVC		LOCALIZZAZIONE GEOGRAFICO-AMMINISTRATIVA	
PVCR	Regione	Emilia-Romagna	
PVCP	Provincia	RA	
PVCC	Comune	Bagnacavallo	
PVCL	Località	Bagnacavallo	
LDC		COLLOCAZIONE SPECIFICA	
LDCN	Contenitore	Museo Civico delle Cappuccine	

LDCU	Denominazione spazio viabilistico	Via Vittorio Veneto, 1/a
------	-----------------------------------	--------------------------

LDCM	Denominazione raccolta	Collezione e Archivio Morelli
------	------------------------	-------------------------------

UB UBICAZIONE E DATI PATRIMONIALI**INV INVENTARIO DI MUSEO O SOPRINTENDENZA**

INVN	Numero	Mo.B1299
------	--------	----------

DT CRONOLOGIA**DTZ CRONOLOGIA GENERICA**

DTZG	Secolo	sec. XX
------	--------	---------

DTS CRONOLOGIA SPECIFICA

DTSI	Da	1958
------	----	------

DTSV	Validità	post
------	----------	------

DTSF	A	1958
------	---	------

DTSL	Validità	ante
------	----------	------

AU DEFINIZIONE CULTURALE**AUT AUTORE**

AUTR	Riferimento all'intervento	esecutore
------	----------------------------	-----------

AUTN	Autore	Morelli Enzo
------	--------	--------------

AUTA	Dati anagrafici / estremi cronologici	1896/ 1976
------	---------------------------------------	------------

MT DATI TECNICI

MTC	Materia e tecnica	carta/ acquerello
-----	-------------------	-------------------

MIS MISURE DEL MANUFATTO

MISU	Unità	mm
------	-------	----

MISA	Altezza	480
------	---------	-----

MISL	Larghezza	340
------	-----------	-----

CO CONSERVAZIONE**STC STATO DI CONSERVAZIONE**

STCC	Stato di conservazione	buono
------	------------------------	-------

DA	DATI ANALITICI	
ISR	ISCRIZIONI	
ISRC	Classe di appartenenza	documentaria
ISRP	Posizione	in basso a destra
ISRI	Trascrizione	1958
NSC	Notizie storico-critiche	<p>Enzo Morelli (Bagnacavallo 1896 - Bogliaco 1976) è stato un importante illustratore e pittore del Novecento. Oltre a insegnare all'Accademia di Brera e all'Accademia di Belle Arti di Bologna, fece parte del movimento artistico "Novecento Italiano", corrente ispirata a un recupero dell'arte quattrocentesca pre-rinascimentale. Insieme a lui vi erano Felice Casorati, Achille Funi, Mario Sironi. Morelli è stato considerato uno dei più grandi paesaggisti del Novecento, un autore capace di infondere nelle sue vedute un lirismo e un incantato non comuni. Una parte importante delle sue raffigurazioni paesistiche riguarda Assisi, città in cui visse per qualche tempo negli anni '20, ma la produzione più cospicua è quella che riguarda l'Oltrepo Pavese e il Lago di Garda, anche se non mancano le vedute della natia Bagnacavallo. In alcune di queste ultime, eseguite lontano dalla Romagna, la sua città si manifesta come un "paesaggio dell'anima". Quella di Morelli non è una pittura realistica interessata alla resa dei particolari, ma una pittura sintetica, dai colori decisi, pieni e contrastanti. L'opera fa parte dell'importante collezione di opere di Enzo Morelli, donata dalla moglie dell'artista al Museo Civico delle Cappuccine alla morte dell'artista e nel 1986. La collezione è composta da 28 dipinti, oltre 2.000 opere su carta (tempere, guazzi, acquerelli, disegni, incisioni, litografie) eseguite a partire dal 1914 fino all'inizio degli anni '70, più una serie di carte intelate ed un nucleo di cartoni preparatori per decorazioni ad affresco. La straordinaria consistenza di questa collezione fa del Museo Civico delle Cappuccine la sede deputata a tramandare la memoria di Enzo Morelli e a valorizzare la preziosa eredità di oggetti d'arte che l'artista ha voluto lasciare alla sua città d'origine.</p>
DO	FONTI E DOCUMENTI DI RIFERIMENTO	
FTA	DOCUMENTAZIONE FOTOGRAFICA	
FTAX	Genere	documentazione allegata

FTAZ Nome file

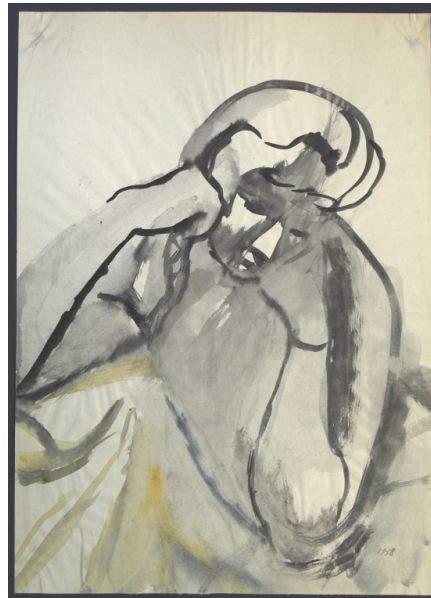

BIB BIBLIOGRAFIA

BIBX Genere bibliografia specifica

BIBD Anno di edizione 1996

BIBH Sigla per citazione S08/00012130

BIBN V., pp., nn. p. 165

CM COMPILAZIONE

CMP COMPILAZIONE

CMPD Data 2015

CMPN Nome Galizzi D.