ID Samira: 187769
Tipo scheda: OA
ID Contenitore: MO019
Località: Modena
Contenitore: Museo Civico di Modena
Numero di catalogo generale: CER01436
Oggetto: targa devozionale

CD	CODICI	
TSK	Tipo scheda	OA
NCT	CODICE UNIVOCO	
NCTN	Numero di catalogo generale	CER01436
OG	OGGETTO	
OGT	OGGETTO	
OGTD	Oggetto	targa devozionale
LC	LOCALIZZAZIONE GEOGRAFICO-AMMINISTRATIVA	
PVC	LOCALIZZAZIONE GEOGRAFICO-AMMINISTRATIVA	
PVCR	Regione	Emilia-Romagna
PVCP	Provincia	MO
PVCC	Comune	Modena
PVCL	Località	Modena
LDC	COLLOCAZIONE SPECIFICA	
LDCN	Contenitore	Museo Civico di Modena
LDCC	Complesso monumentale di appartenenza	Palazzo dei Musei
LDCU	Denominazione spazio viabilistico	Largo Porta S.Agostino, 337

UB	UBICAZIONE E DATI PATRIMONIALI	
INV	INVENTARIO DI MUSEO O SOPRINTENDENZA	
INVN	Numero	1436
DT	CRONOLOGIA	
DTZ	CRONOLOGIA GENERICA	
DTZG	Secolo	sec. XIX
DTZS	Frazione di secolo	prima metà
DTS	CRONOLOGIA SPECIFICA	
DTSI	Da	1800
DTSF	A	1850
AU	DEFINIZIONE CULTURALE	
ATB	AMBITO CULTURALE	
ATBD	Denominazione	manifattura toscana
AAT	Altre attribuzioni	Manifattura toscana (Doccia o Montelupo)
MT	DATI TECNICI	
MTC	Materia e tecnica	maiolica
MIS	MISURE DEL MANUFATTO	
MISU	Unità	cm
MISA	Altezza	36,4
MISL	Larghezza	27,5
CO	CONSERVAZIONE	
STC	STATO DI CONSERVAZIONE	
STCC	Stato di conservazione	discreto
DA	DATI ANALITICI	
DES	DESCRIZIONE	
DESO	Indicazioni sull'oggetto	Targa devozionale con sottile cornice in rilievo con bordo giallo filettato in bruno. Al centro raffigurazione della Madonna del Conforto, con velo azzurro e abito giallo decorato con motivi geometrici e vegetali profilati in bruno. In alto, a destra e sinistra, due lembi di nuvole azzurre incorniciano l'immagine. In basso, sotto l'immagine della Madonna, sullo sfondo di nuvole azzurre è un cartiglio con

		l'iscrizione “MARIA SS:MA / DEL CONFORTO”. La decorazione è modellata in rilievo e dipinta in azzurro, giallo, bruno.
ISR	ISCRIZIONI	
ISRC	Classe di appartenenza	devozionale
ISRP	Posizione	Recto, al centro in basso
ISRI	Trascrizione	“MARIA SS:MA / DEL CONFORTO”
NSC	Notizie storico-critiche	Scheda precedente: A. D’Agliano, n. 1216, allegato n. 121.
DO	FONTI E DOCUMENTI DI RIFERIMENTO	
FTA	DOCUMENTAZIONE FOTOGRAFICA	
FTAX	Genere	documentazione allegata
FTAZ	Nome file	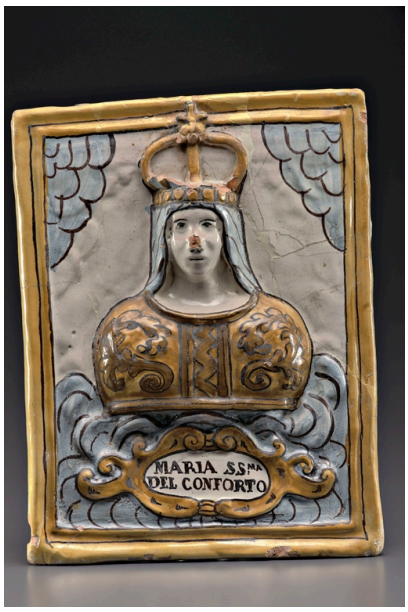
FTA	DOCUMENTAZIONE FOTOGRAFICA	
FTAX	Genere	documentazione allegata

FTAZ	Nome file	

FTA	**DOCUMENTAZIONE FOTOGRAFICA**	
FTAX	Genere	documentazione esistente
BIB	**BIBLIOGRAFIA**	
BIBX	Genere	bibliografia di confronto
BIBA	Autore	Rimondini C.
BIBD	Anno di edizione	1981
BIBH	Sigla per citazione	MIC/00001301
BIBN	V., pp., nn.	pp. 50-51.
BIBI	V., tavv., figg.	fig. 13.
CM	**COMPILAZIONE**	
CMP	**COMPILAZIONE**	
CMPD	Data	2012
CMPN	Nome	Filipponi F.
AN	**ANNOTAZIONI**	