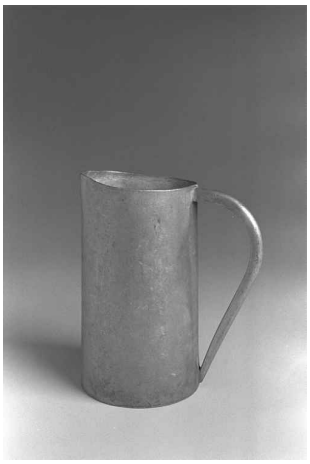

ID Samira: 173085
Tipo scheda: BDM
ID Contenitore: RE017
Località: Reggio Emilia
Denominazione del contenitore architettonico/ambientale: Museo di Storia della Psichiatria
Numero catalogo generale: 00000411
Definizione oggetto: brocca da acqua
Materia: alluminio

CD	CODICI	
TSK	Tipo scheda	BDM
NCT	CODICE UNIVOCO	
NCTN	Numero catalogo generale	00000411
LC	LOCALIZZAZIONE	
PVC	LOCALIZZAZIONE GEOGRAFICO-AMMINISTRATIVA ATTUALE	
PVCP	Provincia	RE
PVCC	Comune	Reggio Emilia
PVCL	Località	Reggio Emilia
LDC	COLLOCAZIONE SPECIFICA	
LDCT	Tipologia	museo
LDCN	Denominazione del contenitore architettonico/ambientale	Museo di Storia della Psichiatria
LDCU	Denominazione spazio viabilistico	Via Amendola, 2
LDCS	Specifiche	sala 2, parete sinistra, tavolo
LDCM	Denominazione della raccolta	Utensili da cucina
UB	UBICAZIONE	

INV	INVENTARIO	
INVN	Numero	53
OG	OGGETTO	
OGT	OGGETTO	
OGTD	Definizione oggetto	brocca da acqua
OGTG	Definizione della categoria generale	arredi e suppellettili
QNT	Quantità	1
AU	AUTORE FABBRICAZIONE/ ESECUZIONE	
DTF	CRONOLOGIA DI FABBRICAZIONE/ESECUZIONE	
DTFZ	Datazione	da 1920 a 1930
MT	DATI TECNICI	
MTC	MATERIA E TECNICA	
MTCM	Materia	alluminio
MIS	MISURE	
MISA	Altezza	22.5
MISL	Larghezza	18
MISD	Diametro	12.5
MISS	Spessore	0.2
UT	USO	
UTF	Funzione	Contenimento di acqua da versare nei bicchieri a pasto.
UTM	Modalità d'uso	La brocca, riempita d'acqua, veniva posta sui tavoli del refettorio al momento dei pasti principali (pranzo e cena); potevano servirsene direttamente i malati o gli infermieri provvedevano a versare l'acqua nei bicchieri.
DA	DATI ANALITICI	
DES	DESCRIZIONE	
DESO	Indicazioni sull'oggetto	La brocca è costituita di alluminio, ha forma approssimativamente cilindrica, con manico laterale ad ansa e beccuccio che interrompe il bordo superiore.
AN	ANNOTAZIONI	

OSS	Note e Osservazioni critiche	La brocca è interamente in alluminio, appoggia su un fondo circolare e perfettamente piatto; ha una forma approssimativamente cilindrica, ma va restringendosi progressivamente procedendo dalla base per arrivare all'apertura superiore, di forma ovale, con l'abbozzo di un beccuccio, ottenuto interrompendo la simmetria del bordo. Sul lato opposto rispetto al beccuccio si nota un manico, saldato al recipiente agli estremi della sua altezza e tale da formare un'ansa. All'interno la brocca presenta uno spesso strato calcareo. Il particolare materiale di cui è costituita la brocca, l'alluminio, la rendeva particolarmente adatta ai refettori dei malati pericolosi o agitati, dal momento che anche un'eventuale caduta non poteva provocarne la rottura; così i malati non rischiavano di ferirsi o di disporre di mezzi per ferire le altre persone. Nei reparti con malati tranquilli o di classe superiore venivano utilizzate brocche di cristallo. Di costruzione artigianale, come del resto gran parte degli utensili in alluminio conservati nel Museo, è assai probabile che anche questa brocca sia stata fabbricata dai malati che lavoravano come lattonieri all'interno dell'Istituto. Mostre: Il cerchio del contagio, Reggio Emilia, 1980.
DO	FONTI E DOCUMENTI DI RIFERIMENTO	
FTA	DOCUMENTAZIONE FOTOGRAFICA	
FTAZ	Nome File	
CM	COMPILAZIONE	
CMP	COMPILAZIONE	
CMPD	Data	1998
CMPN	Nome	Lanzoni L.