



| CD | CODICI | |
|------|--|---|
| TSK | Tipo scheda | BDR |
| NCT | CODICE UNIVOCO | |
| NCTN | Numero | 1997-186g |
| INT | Intervento | restauro su materiali tessili, ritratti, plastici, armi, materiali a stampa |
| AM | RIFERIMENTI AMMINISTRATIVI | |
| AMD | ATTO DI AFFIDAMENTO LAVORI | |
| AMR | RIFERIMENTI AMMINISTRATIVI | |
| AMRP | Piano di riferimento | 1996 |
| LC | LOCALIZZAZIONE GEOGRAFICO-AMMINISTRATIVA | |
| PVC | LOCALIZZAZIONE GEOGRAFICO-AMMINISTRATIVA | |
| PVCP | Provincia | RA |
| PVCC | Comune | Ravenna |
| PVCN | Sede | Biblioteca Classense |

| | | |
|------|------------------|---|
| OG | OGGETTO | |
| OGT | OGGETTO | |
| OGTD | Oggetto | busto |
| OGTS | Soggetto/ Titolo | Branzanti |
| OGO | Relazioni OA | |
| OGOA | collegamento OA | 00000164 |
| OG | OGGETTO | |
| OGT | OGGETTO | |
| OGTD | Oggetto | daga |
| OGO | Relazioni OA | |
| OGOA | collegamento OA | 10000033 |
| OGO | Relazioni OA | |
| OGOA | collegamento OA | 10000032 |
| OGO | Relazioni OA | |
| OGOA | collegamento OA | 10000034 |
| OGO | Relazioni OA | |
| OGOA | collegamento OA | 10000035 |
| OGO | Relazioni OA | |
| OGOA | collegamento OA | 10000036 |
| OGO | Relazioni OA | |
| OGOA | collegamento OA | 10000037 |
| OG | OGGETTO | |
| OGT | OGGETTO | |
| OGTD | Oggetto | modellino di monumento sepolcrale |
| OGTS | Soggetto/ Titolo | modellino in gesso del monumento di Anita |
| OGO | Relazioni OA | |
| OGOA | collegamento OA | 00000163 |
| OG | OGGETTO | |
| OGT | OGGETTO | |

OGTD Oggetto busto

OGTS Soggetto/ Titolo Loreta

OGO Relazioni OA

OGOA collegamento OA 00000146

OG OGGETTO

OGT OGGETTO

OGTD Oggetto portaritratti

OGTS Soggetto/ Titolo conti Rasponi

OG OGGETTO

OGT OGGETTO

OGTD Oggetto scultura

OGTS Soggetto/ Titolo mano in gesso

OG OGGETTO

OGT OGGETTO

OGTD Oggetto dipinto

OGTS Soggetto/ Titolo Unico pezzo costituito da ritratto di G. Rasponi realizzato in unico pezzo di ceramica smaltata

OG OGGETTO

OGT OGGETTO

OGTD Oggetto dipinto

OGTS Soggetto/ Titolo Unico pezzo costituito da ritratto di G. Rasponi realizzato in unico pezzo di ceramica smaltata

OG OGGETTO

OGT OGGETTO

OGTD Oggetto dipinto

OGTS Soggetto/ Titolo Unico pezzo costituito da ritratto di G. Rasponi realizzato in unico pezzo di ceramica smaltata

OGO Relazioni OA

OGOA collegamento OA 00000144

OG OGGETTO

| | | |
|------|------------------|---|
| OGT | OGGETTO | |
| OGTD | Oggetto | dipinto |
| OGTS | Soggetto/ Titolo | Unico pezzo costituito da ritratto di G. Rasponi realizzato in unico pezzo di ceramica smaltata |
| OG | OGGETTO | |
| OGT | OGGETTO | |
| OGTD | Oggetto | fucile con baionetta |
| OGO | Relazioni OA | |
| OGOA | collegamento OA | 10000002 |
| OGO | Relazioni OA | |
| OGOA | collegamento OA | 10000006 |
| OGO | Relazioni OA | |
| OGOA | collegamento OA | 10000003 |
| OGO | Relazioni OA | |
| OGOA | collegamento OA | 10000004 |
| OG | OGGETTO | |
| OGT | OGGETTO | |
| OGTD | Oggetto | fucile |
| OGO | Relazioni OA | |
| OGOA | collegamento OA | 10000005 |
| OGO | Relazioni OA | |
| OGOA | collegamento OA | 10000001 |
| OG | OGGETTO | |
| OGT | OGGETTO | |
| OGTD | Oggetto | sciabola |
| OGO | Relazioni OA | |
| OGOA | collegamento OA | 10000007 |
| OGO | Relazioni OA | |
| OGOA | collegamento OA | 10000008 |
| OGO | Relazioni OA | |

OGOA collegamento OA 10000009

OGO Relazioni OA

OGOA collegamento OA 10000010

OGO Relazioni OA

OGOA collegamento OA 10000011

OGO Relazioni OA

OGOA collegamento OA 10000013

OGO Relazioni OA

OGOA collegamento OA 10000014

OGO Relazioni OA

OGOA collegamento OA 10000015

OGO Relazioni OA

OGOA collegamento OA 10000017

OGO Relazioni OA

OGOA collegamento OA 10000018

OGO Relazioni OA

OGOA collegamento OA 10000019

OGO Relazioni OA

OGOA collegamento OA 10000020

OGO Relazioni OA

OGOA collegamento OA 10000021

OGO Relazioni OA

OGOA collegamento OA 10000022

OGO Relazioni OA

OGOA collegamento OA 10000023

OGO Relazioni OA

OGOA collegamento OA 10000024

OGO Relazioni OA

OGOA collegamento OA 10000025

OGO Relazioni OA

OGOA collegamento OA 10000026

OGO Relazioni OA

OGOA collegamento OA 10000027

OGO Relazioni OA

OGOA collegamento OA 10000028

OGO Relazioni OA

OGOA collegamento OA 10000029

OG OGGETTO

OGT OGGETTO

OGTD Oggetto spada

OGO Relazioni OA

OGOA collegamento OA 10000016

OGO Relazioni OA

OGOA collegamento OA 10000030

OG OGGETTO

OGT OGGETTO

OGTD Oggetto uniformi

OG OGGETTO

OGT OGGETTO

OGTD Oggetto fioretto

OGTS Soggetto/ Titolo n. 2

AO PROGETTO DI RESTAURO

AOF ELEMENTI INFORMATIVI

AO PROGETTO DI RESTAURO

AOF ELEMENTI INFORMATIVI

AO PROGETTO DI RESTAURO

AOF ELEMENTI INFORMATIVI

RE INTERVENTO DI RESTAURO

RES RESTAURO

| | | |
|------|----------------------------------|---|
| RESL | Data fine lavori (yyyy/mm/dd) | 1999/05/26 |
| RESR | Relazione tecnica finale | -pulitura -lavaggio -consolidamento |
| RES | RESTAURO | |
| RESL | Data fine lavori (yyyy/mm/dd) | 1999/05/29 |
| RESR | Relazione tecnica finale | -OGGETTI IN GESSO: -pulitura -ricostruzione basamento busto Branzanti -ricostruzione completa e esecuzione di un supporto per il modellino di Anita BUSTO IN MARMO - test di pulitura -impacco -ritocco della stuccatura in scagliola RITRATTI IN CERAMICA -rimozione della doratura e stuccatura lacune presenti sullo smalto per ritratti in ceramica ARMI -spazzolatura e lucidatura delle parti in ferro -pulitura delle parti in ferro -protezione delle superfici |
| RES | RESTAURO | |
| RESL | Data fine lavori (yyyy/mm/dd) | 1999/08/29 |
| RESR | Relazione tecnica finale | n. 8 carte: pulitura, lavaggio, deacidificazione, controllo pH; n. 15 carte: operazioni per via umida e restauro della carta (strappi e lacune); n. 6 carte: interventi completi per via umida e restauro carta comprendenti in più operazioni di controfondatura su carta o tela; n. 4 carte: intervento complesso su materiali particolarmente fragili montati su telaio ligneo da distaccare e sottoporre a trattamento di deacidificazione e consolidamento. |
| DO | FONTI E DOCUMENTI DI RIFERIMENTO | |
| FTA | DOCUMENTAZIONE FOTOGRAFICA | |

FTAZ Immagine



FTAY Didascalia

modellino in gesso del monumento di Anita dopo il restauro

FTA DOCUMENTAZIONE FOTOGRAFICA

FTAZ Immagine

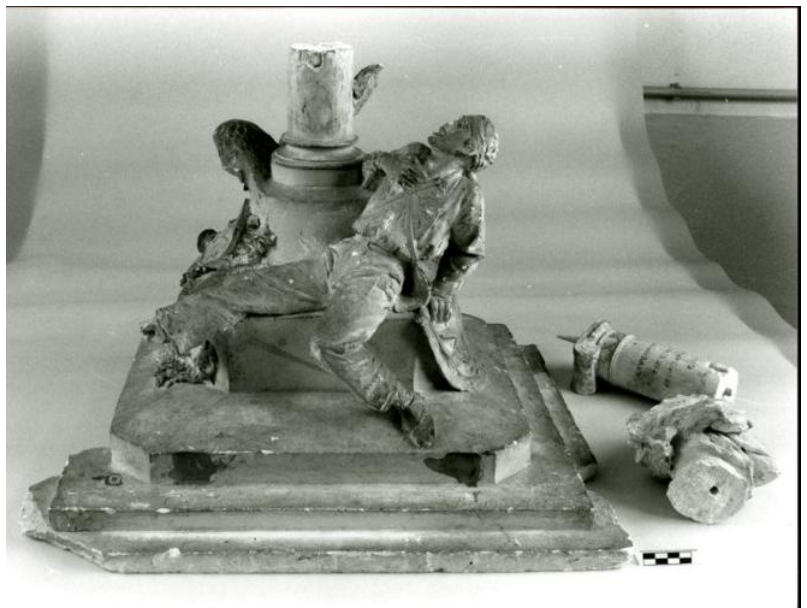

FTAY Didascalia

modellino in gesso del monumento di Anita prima del restauro

FTA DOCUMENTAZIONE FOTOGRAFICA

FTAZ Immagine



FTAY Didascalia Busto in marmo di Teresa Guiccioli prima del restauro

FTA DOCUMENTAZIONE FOTOGRAFICA

FTAZ Immagine



FTAY Didascalia Busto in marmo di Teresa Guiccioli dopo il restauro

FTA DOCUMENTAZIONE FOTOGRAFICA

FTAZ Immagine

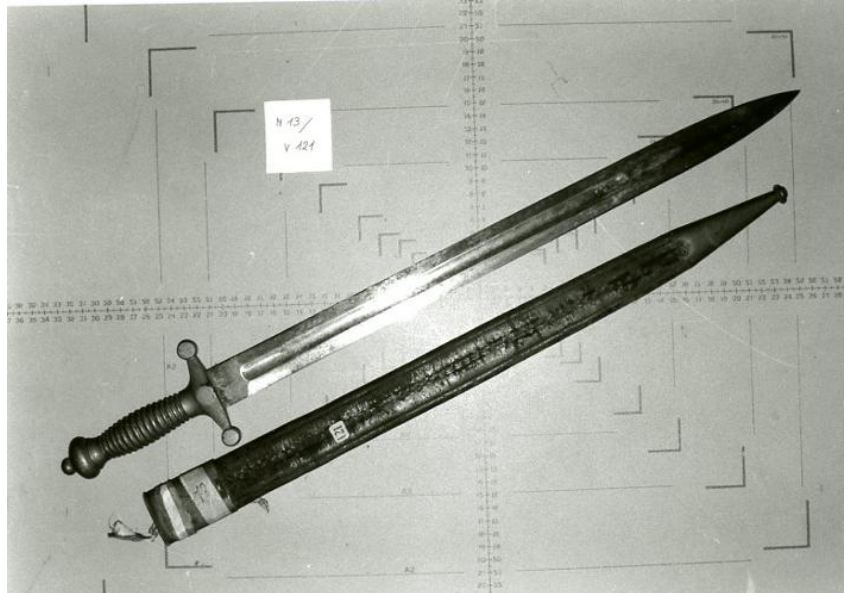

FTAY Didascalia

daga prima del restauro

FTA DOCUMENTAZIONE FOTOGRAFICA

FTAZ Immagine

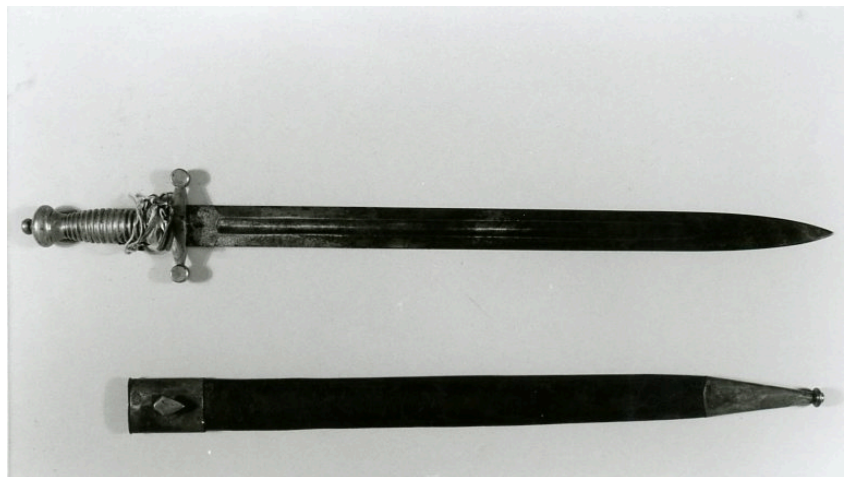

FTAY Didascalia

daga dopo il restauro

FTA DOCUMENTAZIONE FOTOGRAFICA

FTAZ Immagine

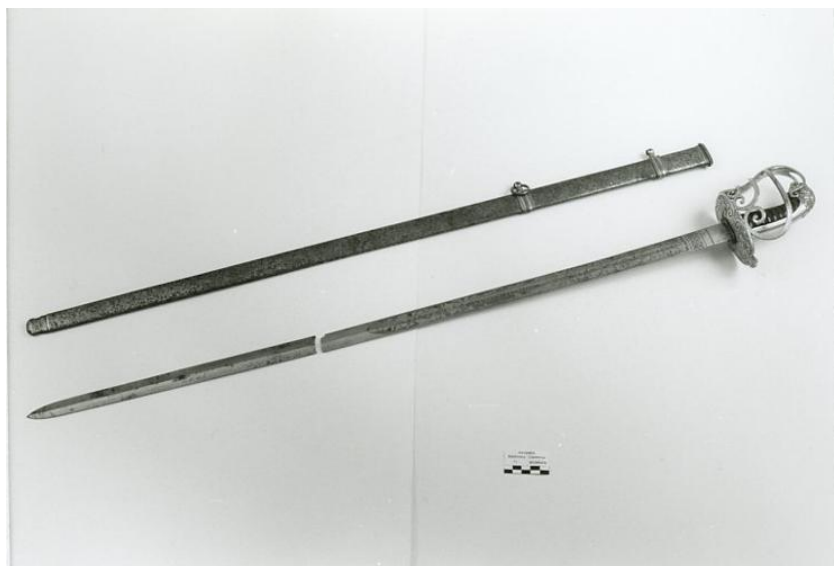

FTAY Didascalia sciabola prima del restauro

FTA DOCUMENTAZIONE FOTOGRAFICA

FTAZ Immagine

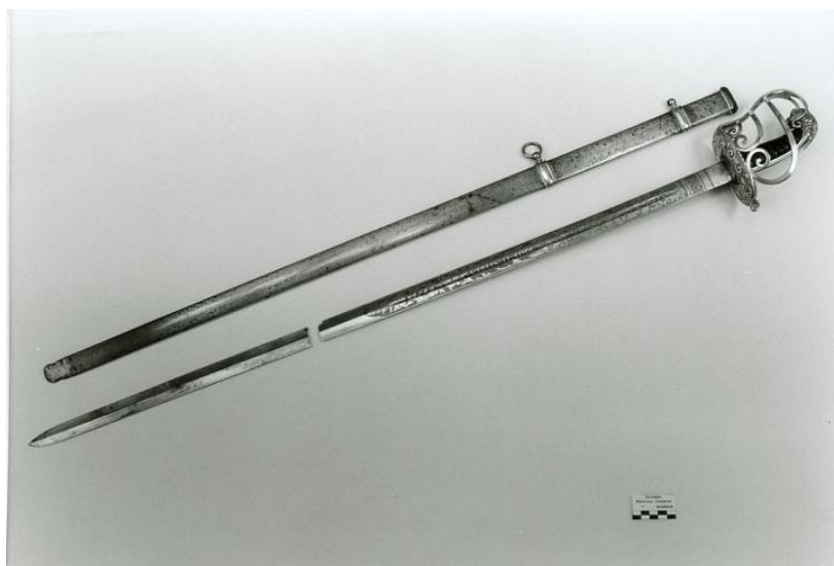

FTAY Didascalia sciabola dopo il restauro