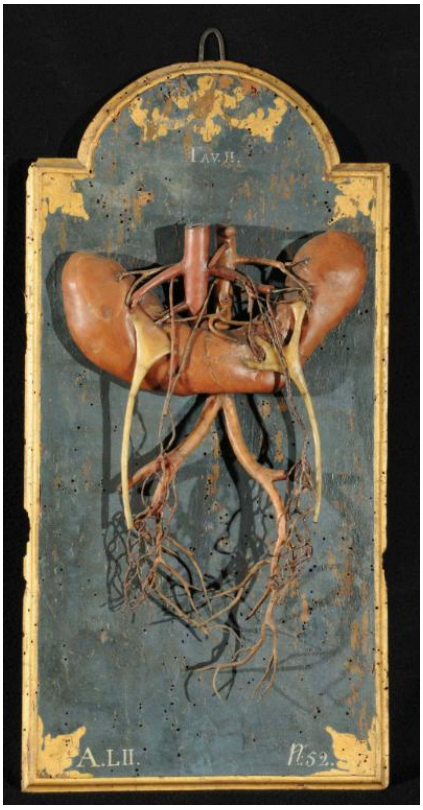

CD	CODICI	
TSK	Tipo scheda	PST
NCT	CODICE UNIVOCO	
NCTN	Numero catalogo generale	MPPEL008
OG	OGGETTO	
OGT	OGGETTO	
OGTD	Definizione	preparato anatomico
OGTT	Tipologia	rene a ferro di cavallo
CT	CATEGORIA	
CTP	Categoria principale	anatomia
CTA	Altra categoria	ceroplastica
LC	LOCALIZZAZIONE	
PVC	LOCALIZZAZIONE GEOGRAFICO-AMMINISTRATIVA ATTUALE	
PVCP	Provincia	BO

PVCC	Comune	Bologna
PVCL	Località	Bologna
LDC	COLLOCAZIONE SPECIFICA	
LDCN	Denominazione	Museo di Palazzo Poggi
LDCC	Complesso monumentale di appartenenza	Palazzo Poggi
UB	UBICAZIONE E DATI PATRIMONIALI	
INV	INVENTARIO	
INVN	Numero	CECOLE 34
INV	INVENTARIO	
INVN	Numero	32
LA	ALTRE LOCALIZZAZIONI GEOGRAFICO-AMMINISTRATIVE	
TCL	Tipo di localizzazione	luogo di provenienza
PRV	LOCALIZZAZIONE GEOGRAFICO-AMMINISTRATIVA	
PRVS	Stato	Italia
PRVR	Regione	Emilia-Romagna
PRVP	Provincia	BO
PRVC	Comune	Bologna
PRVL	Località	Bologna
PRC	COLLOCAZIONE SPECIFICA	
PRCD	Denominazione	Istituto di Anatomia umana normale
DT	CRONOLOGIA	
DTZ	CRONOLOGIA GENERICA	
DTZG	Fascia cronologica di riferimento	sec. XVIII
DTS	CRONOLOGIA SPECIFICA	
DTSI	Da	1731
DTSF	A	1731
AU	DEFINIZIONE CULTURALE	

AUT	AUTORE/RESPONSABILITA'	
AUTN	Autore/Nome scelto	Lelli Ercole
AUTA	Dati anagrafici	1702/ 1766
AUTH	Sigla per citazione	30690728
CMM	COMMITTENZA	
CMMD	Data	5 marzo 1731
MT	DATI TECNICI	
MTC	Materia e tecnica	cera/ modellatura/ pittura
MTC	Materia e tecnica	legno
MIS	MISURE	
MISU	Unità	cm
MISA	Altezza	60
MISL	Larghezza	29
MISP	Profondità	8
DA	DATI ANALITICI	
DES	DESCRIZIONE	
DESO	Oggetto	E' rappresentata l'anomalia anatomica denominata "rene a ferro di cavallo", cioè la saldatura delle estremità inferiori dei reni, che formano in tal modo un unico organo. Sono raffigurati i vasi afferenti ed efferenti, oltre agli ureteri. La tavola polilobata originale a fondo blu con bordo e decorazioni dorate.
UTF	Funzione	didattica
ISR	ISCRIZIONI	
ISRP	Posizione	al centro in alto
ISRI	Trascrizione	TAV II
ISR	ISCRIZIONI	
ISRP	Posizione	in basso a destra
ISRI	Trascrizione	A L II
ISR	ISCRIZIONI	

ISRP	Posizione	in basso a sinistra
ISRI	Trascrizione	n. 52
NSC	Notizie storico-critiche	Il preparato anatomico in esame, riconducibile alla primissima attività ceroplastica di Ercole Lelli, risale al 1731, quando l'anatomico Lorenzo Bonazzoli commissionò al modellatore due sistemi renali, uno patologico e l'altro normale (vedi NCTN MPPEL009), da utilizzare durante le sue dimostrazioni anatomiche. Lo stesso Bonazzoli, nel corso della dissezione di un cadavere di un uomo ucciso da una "febbre maligna", "rinvenne i reni non separati, come sogliono essere, ma fusi, ed unentesi in un corpo in un certo qual modo ricurvo" (dal "De Bononiensi Scientiarum et Artium Commentarii, II, 1745, p. 141). Il 5 marzo del 1731 l'Assunteria dell'Istituto delle Scienze approvò l'idea di far riprodurre, per 60 lire bolognesi, il caso anomalo del rene a ferro di cavallo accompagnato dal suo corrispettivo sano, completati da Lelli entro il 6 settembre dello stesso anno. Fu grazie a questi modelli che il vescovo di Bologna Prospero Lambertini (1675-1758), durante una visita all'Istituto delle Scienze, osservandoli nella stanza di Storia Naturale dove erano conservati, meditò la realizzazione una stanza anatomica con i preparati in cera di Lelli, progetto che, attraverso alterne vicende, giunse a completamento alla fine del 1751. Successivamente l'intera collezione di Lelli, comprendente anche i due preparati anatomici del 1731, venne collocata nel 1827 (dopo la soppressione dell'Istituto delle Scienze e il trasferimento nella sua sede, Palazzo Poggi, dell'Università), presso il nuovo Gabinetto di Anatomia Umana, allestito dall'architetto Filippo Antolini e dal pittore Giuseppe Badiali in Palazzo Malvezzi Lupari. In seguito nel 1907, sotto la direzione di Giulio Valenti, il corredo anatomico venne spostato al primo piano dell'Istituto di Anatomia Umana Normale, fino al 2000, quando ritornò a Palazzo Poggi, dopo l'apertura del museo. Il bene in esame è registrato negli inventari del 1766 (p. 2), e in quello successivo del 1815, alla voce Sezione VII G, 22 tav. IV. E' necessario inoltre ricordare che al Museo di Palazzo Poggi si conserva un altro preparato in cera di rene patologico a forma di cavallo, eseguito dal ceroplasta bolognese Giovanni Manzolini (1700-1755), collaboratore dal 1742 al 1745 di Lelli (vedi NCTN MPPMM038).
DO	FONTI E DOCUMENTI DI RIFERIMENTO	
FTA	DOCUMENTAZIONE FOTOGRAFICA	
FTAX	Genere	documentazione allegata

FTAZ	Nome File	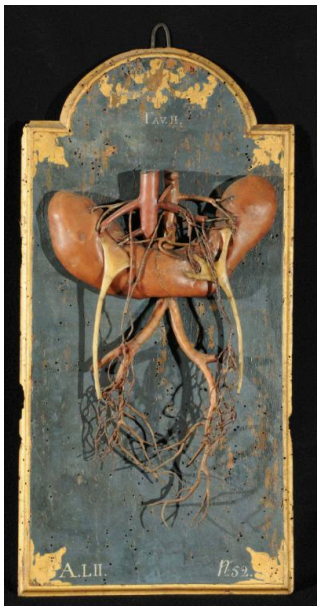

FNT	FONTI E DOCUMENTI	
FNTP	Tipo	atto notarile
FNTN	Nome archivio	Bologna - Archivio di Stato

FNT	FONTI E DOCUMENTI	
FNTP	Tipo	nota di segreteria
FNTN	Nome archivio	Bologna - Archivio di Stato

FNT	FONTI E DOCUMENTI	
FNTP	Tipo	inventario
FNTN	Nome archivio	Bologna - Archivio di Stato

FNT	FONTI E DOCUMENTI	
FNTP	Tipo	inventario
FNTN	Nome archivio	Bologna - Biblioteca Comunale dell'Archiginnasio

BIB	BIBLIOGRAFIA	
BIBA	Autore	Zanotti F. M.
BIBD	Anno di edizione	1745
BIBH	Sigla per citazione	00039963
BIBN	V., pp., nn.	tomo II, parte I, p. 141

BIB	BIBLIOGRAFIA

BIBA	Autore	Medici M.
BIBD	Anno di edizione	1856
BIBH	Sigla per citazione	00039967
BIBN	V., pp., nn.	pp. 157-186
BIB	BIBLIOGRAFIA	
BIBA	Autore	Brighetti A.
BIBD	Anno di edizione	1977
BIBH	Sigla per citazione	00041117
BIB	BIBLIOGRAFIA	
BIBA	Autore	Materiali Istituto Scienze
BIBD	Anno di edizione	1979
BIBH	Sigla per citazione	00039870
BIBN	V., pp., nn.	pp. 233-4
BIB	BIBLIOGRAFIA	
BIBD	Anno di edizione	1981
BIBH	Sigla per citazione	00039970
BIBN	V., pp., nn.	pp. 41, 65, tav. II
BIB	BIBLIOGRAFIA	
BIBA	Autore	Dacome L.
BIBD	Anno di edizione	2005
BIBH	Sigla per citazione	00041119
BIB	BIBLIOGRAFIA	
BIBA	Autore	Pancino C.
BIBD	Anno di edizione	2006
BIBH	Sigla per citazione	00041118
BIB	BIBLIOGRAFIA	

BIBX	Genere	bibliografia specifica
BIBA	Autore	Simoni F.
BIBD	Anno di edizione	2005
BIBH	Sigla per citazione	00041142
BIBN	V., pp., nn.	pp. 469-470
MST	MOSTRE	
MSTT	Titolo	I materiali dell'Istituto delle Scienze
MSTL	Luogo	Bologna
MSTD	Data	Settembre-Novembre 1979
MSTS	Sede espositiva	Accademia delle Scienze
MST	MOSTRE	
MSTT	Titolo	Le cere anatomiche bolognesi del settecento
MSTL	Luogo	Bologna
MSTD	Data	1981
MSTS	Sede espositiva	Accademia delle Scienze
MST	MOSTRE	
MSTT	Titolo	Rappresentare il corpo. Arte e Anatomia da Leonardo all'Illuminismo
MSTL	Luogo	Bologna
MSTD	Data	Dicembre 2004-Aprile 2005
MSTS	Sede espositiva	Museo di Palazzo Poggi
CM	COMPILAZIONE	
CMP	COMPILAZIONE	
CMPD	Data	1988
CMPN	Nome	Bertoli Barsotti