



CD	CODICI	
TSK	Tipo scheda	BDR
NCT	CODICE UNIVOCO	
NCTN	Numero	2001-210-3
INT	Intervento	Restauro di un affresco
AM	RIFERIMENTI AMMINISTRATIVI	
AMD	ATTO DI AFFIDAMENTO LAVORI	
AMR	RIFERIMENTI AMMINISTRATIVI	
AMRL	Legge	L.R. 18/2000
AMRP	Piano di riferimento	2001
LC	LOCALIZZAZIONE GEOGRAFICO-AMMINISTRATIVA	
PVC	LOCALIZZAZIONE GEOGRAFICO-AMMINISTRATIVA	
PVCP	Provincia	RE
PVCC	Comune	Gualtieri

PVCN Sede Palazzo Bentivoglio

OG OGGETTO

OGT OGGETTO

OGTD Oggetto affresco

OGTO Indicazioni sull'oggetto
STATO DI CONSERVAZIONE generale della zona dipinta è molto preoccupante: 1- decoesione della pellicola pittorica 2- sollevamento della pellicola pittorica; 3- distacco tra la pellicola pittorica e l'intonachino; 4- distacco tra l'intonachino e la struttura muraria; 5- spanciamiento dell'intonaco con evidente rigonfiamento dello stesso; 6- lacune della pellicola pittorica e degli strati preparatori; 7- assenza di effluorescenze saline.

OGTS Soggetto/ Titolo scene tratte dal libro VIII al XII dell'Eneide

AO PROGETTO DI RESTAURO

AOF ELEMENTI INFORMATIVI

RE INTERVENTO DI RESTAURO

RES RESTAURO

RESL Data fine lavori (yyyy/mm/dd) 2002/10/31

RESR Relazione tecnica finale
CONSOLIDAMENTO Ancoraggio dei pezzi pericolanti di intonaco 2- Velinatura della porzione di affresco 3- Applicazione di fasce di garza di cotone come ulteriore protezione dalle eventuali cadute e/o cedimenti dell'affresco; 4- Pre-fissaggio della pellicola pittorica decoesa 5- Consolidamento dei distacchi tra p/pittorica e intonachino 6- Consolidamento dei distacchi tra l'intonachino e la struttura muraria 7- Riempimento degli spanciamiento tra l'affresco e la struttura muraria PULITURA 8- Rimozione della velinatura e delle fasce protettive; 9- Rimozione dei residui di adesivo mediante tamponatura con solvente organico (acetone); 10- Stuccatura delle crepe e delle lacune 11- Ritocco della pellicola pittorica con abbassamento di tono delle lacune ed abrasioni della superficie effettuati con colori ad acquerello; 12- Fissaggio finale della pellicola pittorica decoesa

DO FONTI E DOCUMENTI DI RIFERIMENTO

FTA DOCUMENTAZIONE FOTOGRAFICA

FTAZ Immagine



FTAY Didascalia

Affresco dopo il restauro

FTA DOCUMENTAZIONE FOTOGRAFICA

FTAZ Immagine



FTAY Didascalia

Affresco prima del restauro

FTA DOCUMENTAZIONE FOTOGRAFICA

FTAZ Immagine

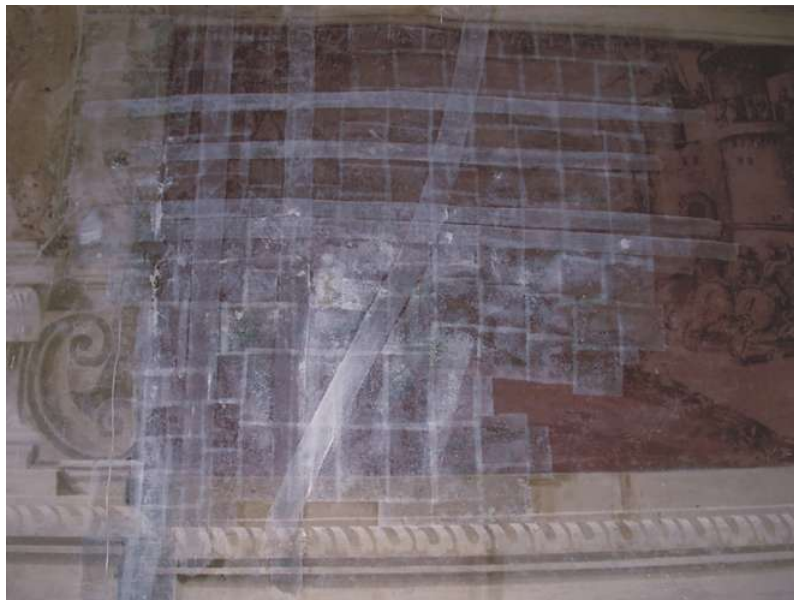

FTAY Didascalia

Affresco durante il restauro