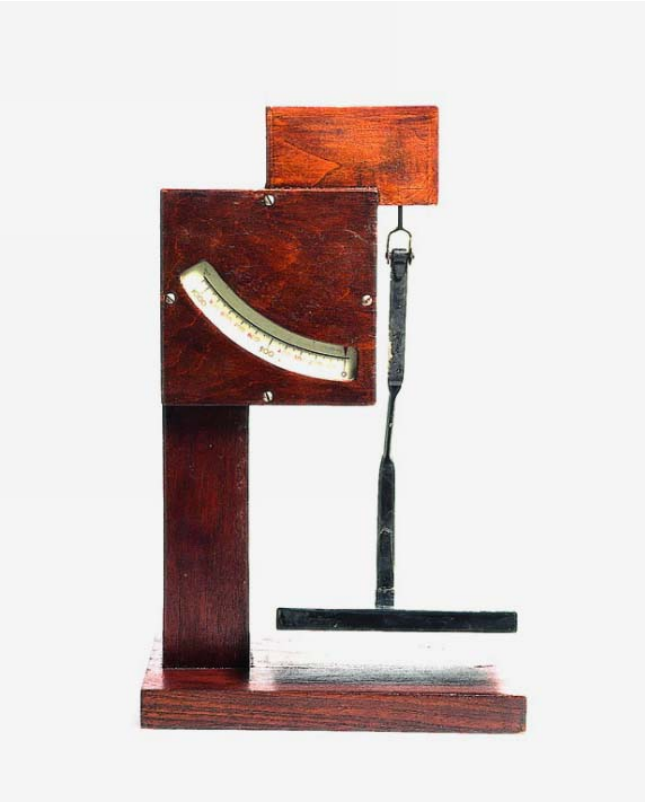

CD	CODICI	
TSK	Tipo scheda	PST
NCT	CODICE UNIVOCO	
NCTN	Numero catalogo generale	00000599
OG	OGGETTO	
OGT	OGGETTO	
OGTD	Definizione	bilancia pesalettere
OGTT	Tipologia	a pendolo
CT	CATEGORIA	
CTP	Categoria principale	meccanica
CTA	Altra categoria	bilance
LC	LOCALIZZAZIONE	
PVC	LOCALIZZAZIONE GEOGRAFICO-AMMINISTRATIVA ATTUALE	
PVCP	Provincia	MO

PVCC	Comune	Campogalliano
LDC	COLLOCAZIONE SPECIFICA	
LDCN	Denominazione	Museo della Bilancia
UB	UBICAZIONE E DATI PATRIMONIALI	
INV	INVENTARIO	
INVN	Numero	599
LA	ALTRE LOCALIZZAZIONI GEOGRAFICO-AMMINISTRATIVE	
TCL	Tipo di localizzazione	luogo di deposito
PRC	COLLOCAZIONE SPECIFICA	
PRCD	Denominazione	Museo della Bilancia
DT	CRONOLOGIA	
DTZ	CRONOLOGIA GENERICA	
DTZG	Fascia cronologica di riferimento	sec. XX
DTZS	Frazione cronologica	seconda metà
MT	DATI TECNICI	
MIS	MISURE	
MISU	Unità	cm
MISA	Altezza	42
MISL	Larghezza	26
MISP	Profondità	17.5
DA	DATI ANALITICI	
DES	DESCRIZIONE	
DESO	Oggetto	Bilancia a pendolo pesalettere portatile con giogo realizzato in ferro smaltato rosso con scala graduata a forma di quadrante in lamierino di ferro smaltato bianco tarata da 0 a 1050 g con divisione di 10 g. Indice realizzato in lamierino di ferro a forma di lancetta smaltato rosso riportato verso il basso. A fianco dell'indice è saldata un contrappeso in piombo. All'estremità del giogo è appesa, mediante staffa il piettello di forma rettangolare in alluminio smaltato nero. Lo strumento poggia su una base e una colonna a sezione rettangolare in legno ed è a sua volta contenuto entro una testa in legno con sportello anteriore

		avvitato ed estraibile avente una finestrella in vetro per consentire la lettura della scala graduata. All'interno della testa tracce di vernice blu, rossa e verde.
NSC	Notizie storico-critiche	La bilancia a pendolo è nata dall'esigenza di stimare il peso di lettere e piccoli pacchi postali. Le prime bilance a pendolo vengono brevettate nella seconda metà del XIX secolo e si diffondono progressivamente, fino a diventare molto comuni agli inizi del '900. In questo periodo ne esistono di diversi modelli realizzati con materiali simili. uso originario: bilancia pesalettere
DO	FONTI E DOCUMENTI DI RIFERIMENTO	
FTA	DOCUMENTAZIONE FOTOGRAFICA	
FTAX	Genere	documentazione allegata
FTAT	Note	veduta frontale
FTAZ	Nome File	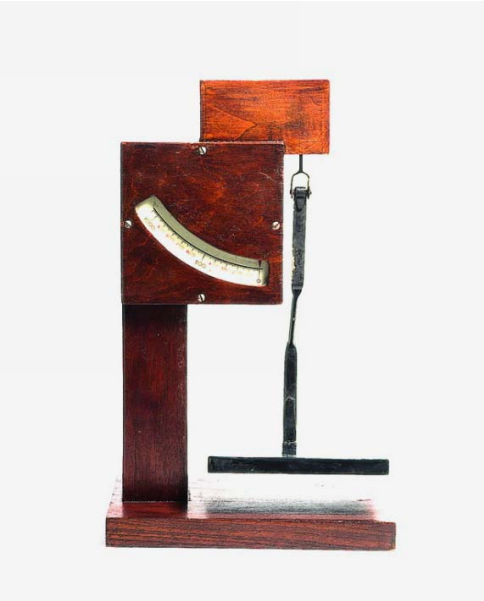
BIB	BIBLIOGRAFIA	
BIBX	Genere	bibliografia di confronto
BIBA	Autore	Crawforth M. A.
BIBD	Anno di edizione	1987
BIBH	Sigla per citazione	00045373
BIBN	V., pp., nn.	pp. 25-29
BIBI	V., tavv., figg.	p. 33
BIB	BIBLIOGRAFIA	

BIBX	Genere	bibliografia di confronto
BIBD	Anno di edizione	1992
BIBH	Sigla per citazione	00045372
BIBN	V., pp., nn.	p. 33
CM	COMPILAZIONE	
CMP	COMPILAZIONE	
CMPD	Data	1995
CMPN	Nome	Apparuti L.