



ID Samira: 145290
 Denominazione: Museo della Bilancia
 Provincia: MO
 Comune: Campogalliano
 Definizione: stadera pesacarne
 Tipologia: composta

CD	CODICI	
TSK	Tipo scheda	PST
NCT	CODICE UNIVOCO	
NCTN	Numero catalogo generale	00000292
OG	OGGETTO	
OGT	OGGETTO	
OGTD	Definizione	stadera pesacarne
OGTT	Tipologia	composta
QNT	QUANTITA'	
QNTN	Numero	1
CT	CATEGORIA	
CTP	Categoria principale	meccanica
CTA	Altra categoria	bilance
LC	LOCALIZZAZIONE	
PVC	LOCALIZZAZIONE GEOGRAFICO-AMMINISTRATIVA ATTUALE	
PVCR	Regione	Emilia-Romagna
PVCP	Provincia	MO
PVCC	Comune	Campogalliano

LDC	COLLOCAZIONE SPECIFICA	
LDCN	Denominazione	Museo della Bilancia
LDCU	Denominazione spazio viabilistico	Via Garibaldi, 34/a
UB	UBICAZIONE E DATI PATRIMONIALI	
INV	INVENTARIO	
INVN	Numero	292
DT	CRONOLOGIA	
DTZ	CRONOLOGIA GENERICA	
DTZG	Fascia cronologica di riferimento	sec. XX
DTZS	Frazione cronologica	primo quarto
DTM	Motivazione cronologica	analisi morfologica//punzonatura
AU	DEFINIZIONE CULTURALE	
AUT	AUTORE/RESPONSABILITA'	
AUTR	Ruolo	costruttore
AUTB	Ente collettivo/Nome scelto	Aimerito Francesco dei fratelli Aimerito
AUTA	Dati anagrafici	1899/ notizie 1930 ca.
MT	DATI TECNICI	
MIS	MISURE	
MISU	Unità	cm
MISA	Altezza	119
MISP	Profondità	67
MISN	Lunghezza	160
DA	DATI ANALITICI	
DES	DESCRIZIONE	

DESO	Oggetto	Asta piatta in ferro tarata da 0 a 10 kg con divisione di 20 g. Il braccio minore, con estremità a doppio medaglione in argentana, ha riportati i coltelli in acciaio. Il braccio maggiore ha riportato un coltello in ferro che sostiene un anello pure in ferro per sostenere i pesi di rapporto attualmente mancanti. Il romano di forma sferica in argentana con anello ha la cavità per la massa di correzione della tara chiusa da una vite e il corrente piatto estraibile in ferro. La stadera è sospesa mediante staffa, gancio ad occhiello ed elemento piatto traforato secondo forma geometriche. La merce è contenuta in un piatto in argentana di forma circolare a sessola, sospeso alla stadera mediante staffa, gancio ad uncino arrotondato e altri elementi in argentana; in particolare c'è un elemento trasversale con sagoma geometrica e trafori con al centro decori a foglie d'edera, e due aste a T rovesciata sempre in argentana con asole di raccordo ai ganci del piatto.
------	---------	---

UTF	Funzione	usata per pesare la carne
-----	----------	---------------------------

UTS	Cronologia d'uso	1927 - 1966
-----	------------------	-------------

ISR	ISCRIZIONI
-----	------------

ISRP	Posizione	sul braccio minore e sul corrente del romano
------	-----------	--

ISRI	Trascrizione	Portata venti chilog. Rom. 1170 Gr.
------	--------------	-------------------------------------

ISR	ISCRIZIONI
-----	------------

ISRP	Posizione	all'estremità del braccio maggiore
------	-----------	------------------------------------

ISRI	Trascrizione	Uno vale 10
------	--------------	-------------

ISR	ISCRIZIONI
-----	------------

ISRP	Posizione	sul braccio maggiore
------	-----------	----------------------

ISRI	Trascrizione	Aimerito F., Torino, via Caserta, 3
------	--------------	-------------------------------------

STM	STEMMI, EMBLEMI, MARCHI
-----	-------------------------

STMI	Identificazione	punzone del regno d'Italia dal 1891 al 1947
------	-----------------	---

STMP	Posizione	sul braccio minore e sul corrente del romano su spina di rame
------	-----------	---

STMD	Descrizione	stemma reale con numero illeggibile
------	-------------	-------------------------------------

STM	STEMMI, EMBLEMI, MARCHI
-----	-------------------------

STMI	Identificazione	punzone italiano
------	-----------------	------------------

STMP	Posizione	sul corrente del romano
STMD	Descrizione	corona reale con numero illeggibile

STM STEMMI, EMBLEMI, MARCHI

STMI	Identificazione	punzone italiano
STMP	Posizione	sul braccio minore e sul corrente del romano
STMD	Descrizione	dal 27 al 68

STM STEMMI, EMBLEMI, MARCHI

STMI	Identificazione	Aimerito F.
STMP	Posizione	sul corrente del romano
STMD	Descrizione	lettere A.F. con stella

NSC	Notizie storico-critiche	L'invenzione della stadera, originaria quasi con certezza della Campania, è da attribuire ai romani intorno al 200 a.C. Ben presto per il suo facile impiego, per la sua immediatezza di lettura e il soddisfacente grado di precisione conquistò i mercati internazionali anche nei secoli successivi all'età romana e rimase, soprattutto in Italia, fino all'avvento delle bilance automatiche, uno degli strumenti per pesare maggiormente diffuso sul territorio. Premiata fabbrica di pesi e misure fondata nel 1899 a Torino. In seguito diventa Aimerito Emilio di cui si hanno notizie ancora nel 1961.
-----	--------------------------	--

CO CONSERVAZIONE

STC STATO DI CONSERVAZIONE

STCC	Stato di conservazione	buono
------	------------------------	-------

DO FONTI E DOCUMENTI DI RIFERIMENTO

FTA DOCUMENTAZIONE FOTOGRAFICA

FTAX	Genere	documentazione allegata
FTAT	Note	particolare braccio minore

FTAZ Nome File

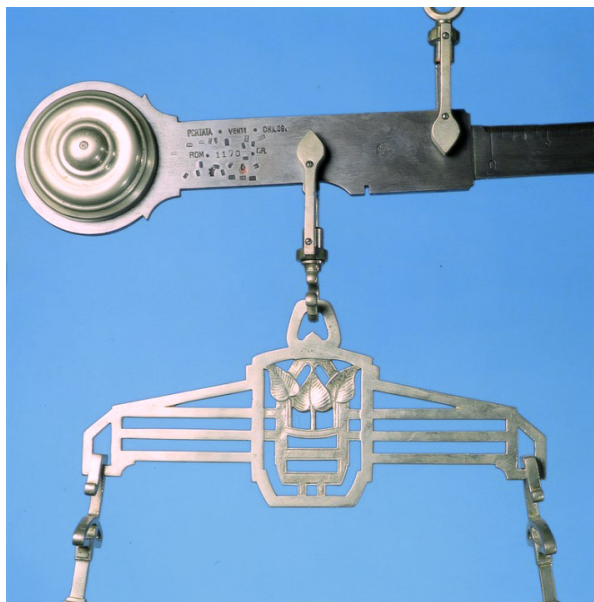

FTA DOCUMENTAZIONE FOTOGRAFICA

FTAX Genere documentazione allegata

FTAT Note veduta frontale

FTAZ Nome File



BIB BIBLIOGRAFIA

BIBX Genere bibliografia di confronto

BIBA Autore Carossio G.

BIBD Anno di edizione 1897

BIBH Sigla per citazione 00045015

BIBN V., pp., nn. pp. 4-51

BIB BIBLIOGRAFIA

BIBX	Genere	bibliografia di confronto
BIBA	Autore	Bagnoli E.
BIBD	Anno di edizione	1925
BIBH	Sigla per citazione	00045009
BIBN	V., pp., nn.	pp. 274-283

BIB BIBLIOGRAFIA

BIBX	Genere	bibliografia di confronto
BIBA	Autore	Jewell B.
BIBD	Anno di edizione	1978
BIBH	Sigla per citazione	00045029
BIBN	V., pp., nn.	pp. 49-52

BIB BIBLIOGRAFIA

BIBX	Genere	bibliografia di confronto
BIBA	Autore	Graham J. T.
BIBD	Anno di edizione	1981
BIBH	Sigla per citazione	00045027
BIBN	V., pp., nn.	pp. 19-21

BIB BIBLIOGRAFIA

BIBX	Genere	bibliografia di confronto
BIBA	Autore	Crawforth M. A.
BIBD	Anno di edizione	1987
BIBH	Sigla per citazione	00045373
BIBN	V., pp., nn.	pp. 8-13

MST MOSTRE

MSTT	Titolo	INDICOD - Il cammino del commercio
------	--------	------------------------------------

MSTL	Luogo	Milano
------	-------	--------

MSTD	Data	1991
------	------	------

MST	MOSTRE
-----	--------

MSTT	Titolo	XXXII mostra-mercato nazionale del mobile antico
------	--------	--

MSTL	Luogo	Cortona
------	-------	---------

MSTD	Data	1994
------	------	------

CM	COMPILAZIONE
----	--------------

CMP	COMPILAZIONE
-----	--------------

CMPD	Data	1995
------	------	------

CMPN	Nome	Apparuti L.
------	------	-------------